

वार्षिक कार्यक्रम तथा तथ्याङ्क पुस्तिका

(आ.व. २०८०/८१)



गण्डकी प्रदेश सरकार
कृषि तथा भूमि व्यवस्था मन्त्रालय
कृषि विकास निर्देशनालय
कृषि ज्ञान केन्द्र, गोरखा
गोरखा, नेपाल
२०८१

गण्डकी प्रदेश सरकार

कृषि तथा भूमि व्यवस्था मन्त्रालय

कृषि विकास निर्देशनालय

कृषि ज्ञान केन्द्र

गोरखा

फोन: ०६४-४२०११३

इमेल: akcgorkha@gmail.com

वेबसाईट: gorkha.akc.gov.np

दुई शब्द

गोरखा जिल्लाको कूल जनसंख्या मध्ये करिब दुई तिहाई जनताको जीवनयापन कृषिमा आधारित रहेको छ । आर्थिक विकासको मेरुदण्ड कृषि भएकोले आधुनिक कृषि प्रणालीको प्रचारप्रसार गरी परम्परागत कृषिमा आधारित खेती प्रणालीमा सुधार ल्याई निर्वाहमुखि खेती प्रणालीलाई व्यवसायमुखी बनाई कृषकको जीवनस्तर उकास्ने तर्फ कार्यक्रम संचालन गर्नु यस कार्यालयको मुख्य जिम्मेवारी रहेको छ । साविक जिल्ला कृषि विकास कार्यालय गोरखाको रूपमा सेवा प्रदान गर्दै आएको यस कृषि ज्ञान केन्द्र गोरखा आ.व. २०७५/७६ बाट कृषि तथा भूमि व्यवस्था मन्त्रालय गण्डकी प्रदेश अन्तरगतको कृषि विकास निर्देशनालय अन्तरगत रही सेवा प्रदान गर्दै आएको छ ।



आ.व. २०८०/८१ मा यस ज्ञान केन्द्रबाट गण्डकी प्रदेशबाट कृषि तथा भूमि व्यवस्था मन्त्रालयबाट प्राप्त समुदायस्तरमा प्रविधियुक्त कृषि उत्पादन प्रवर्धन आयोजना, साना तथा आधुनिक सिँचाई निर्माण कार्यक्रम, ग्रीनहाउस निर्माण तथा यान्त्रीकरणमा सहयोग कार्यक्रम, कृषि वन प्रणालीमा आधारित कार्यक्रम जस्ता कार्यक्रम संचालन गर्नुका साथै संघीय निकायबाट प्राप्त कार्यक्रमहरूमा मुख्य गरी प्रधानमन्त्री कृषि आधुनिकीकरण परियोजना अन्तरगत पुराना ब्लकको निरन्तरताका साथै नयाँ ब्लकको स्थापनाका कार्यक्रम त्यसैगरी TOR अन्तर्गतका विभिन्न कार्यक्रमहरू संचालन भएका थिए । यस पुस्तिकामा आ.व. २०८०/८१ मा संचालित कार्यक्रमहरूको वार्षिक प्रगति स्थिति, प्राप्त बजेट तथा खर्च विवरण, जनशक्ति विवरण, २०८१/८२ मा संचालन हुने कार्यक्रमको विवरणका साथै जिल्लाको वस्तुगत विवरण तथा कृषि तथ्याङ्कहरू समेटिएको छ । मलाइ आशा छ, यो पुस्तिका समेटिएका विवरण कृषकवर्ग, कृषि प्राविधिक लगायत कृषि विकासमा संलग्न सबै पक्षलाई उपयोगी हुनेछ ।

अन्तमा, यो पुस्तिका तयार गर्न पुर्याउनु भएको सहयोगको लागि यस ज्ञान केन्द्रका कृषि अर्थ विज्ञ सुमन भट्टराई लगायत सम्पूर्ण कर्मचारी तथा स्थानीय तहमा कार्यरत कृषि प्राविधिकहरू प्रति आभार व्यक्त गर्न चाहन्छु । यस वार्षिक प्रगति तथा तथ्याङ्क पुस्तिकालाई सरल, स्पष्ट र सर्वसाधारणलाई समेत उपयोगी बनाउन कोशिश गरिएको छ । तर पनि यसमा सुधारका प्रशस्त ठाउँहरू रहेका छन् । तसर्थ आगामी वर्षमा यसलाई अझ उपयोगी बनाउनका लागि सम्पूर्ण पाठकवृन्दबाट सल्लाह र सुझावको अपेक्षा गर्दछु ।

(मिरा चौधरी)

प्रमुख, अधिकृतस्तर नवौं

विषयसूची

खण्ड-क गोरखा जिल्लाको परिचय	१
१.१ जिल्लाको नामकरण	१
१.२ ऐतिहासिक पृष्ठभूमि.....	१
१.३ भौगोलिक अवस्थिति	२
१.४ जिल्लाका प्रमुख आकर्षणहरू	४
१.४.१ गोरखा दरवार.....	४
१.४.२ मन्दिरहरू.....	५
१.४.३ जिल्लामा रहेका प्रसिद्ध गुम्बाहरू.....	६
१.४.४ प्रमुख हिमशिखरहरू:.....	७
१.४.५ गुफाहरू	७
१.४.६ नदी, ताल, पोखरीहरू	८
१.४.७ कोटहरू	११
१.४.८ स्मारक स्थल.....	११
१.४.९ घाटहरू	११
१.४.१० ग्रामीण पर्यटन केन्द्रहरू	१२
१.४.११ विविध.....	१२
१.४.१२ अन्य.....	१२
१.५ हावापानी.....	१३
१.६ प्राकृतिक वनस्पती.....	१४
१.७ संभावित खानीका ठाउँहरू	१४
खण्ड-ख गोरखा जिल्लाको कृषि क्षेत्रसंग सम्बन्धित तथ्याङ्क	१५
२.१ भु-उपयोग स्थिति.....	१५
२.२ कृषक परिवार र कृषि जग्गा सम्बन्धी विवरण	१६
२.३ कृषि उत्पादन सम्बन्धि विवरण	१७

खण्ड-ग कृषि ज्ञान केन्द्र, गोरखा.....	१९
३.१ परिचय.....	१९
३.२ कृषि ज्ञान केन्द्रको कार्य विवरण.....	१९
३.३ कृषि ज्ञान केन्द्र, गोरखाको कार्यक्षेत्र.....	२१
३.४ कृषि ज्ञान केन्द्र, गोरखाको संगठनात्मक संरचना.....	२२
३.५ कृषि ज्ञान केन्द्र, गोरखाको दरबन्दी विवरण.....	२३
३.६ कृषि ज्ञान केन्द्र गोरखामा हाल कार्यरत कर्मचारीहरूको विवरण.....	२४
३.७ स्थापना कालदेखि हालसम्म कार्यरत कार्यालय प्रमुखहरू.....	२६
३.८ कृषि ज्ञान केन्द्र स्थापना कालदेखि हालसम्म कार्यरत कार्यालय प्रमुखहरू.....	२६
३.९ प्रदेश सरकारबाट गत ६ वर्षको विनियोजित बजेट र खर्चको तुलनात्मक अध्ययन.....	२७
खण्ड-घ वार्षिक कार्यक्रम तथा अनुदान विवरण.....	२८
४.१ आ.व. २०८०/८१ को स्वीकृत वार्षिक कार्यक्रम प्रदेश सरकार.....	२८
४.२ आ.व. २०८०/८१ मा संचालित कार्यक्रमहरूको वार्षिक प्रगति प्रतिवेदन.....	३८
४.३ आ.व. २०८०/८१ को कृषि ज्ञान केन्द्र, गोरखाको स्वीकृत वार्षिक कार्यक्रम अन्तर्गत विभिन्न कार्यक्रमहरूमा भुक्तानी भएको रकम.....	३९
४.३.१ समुदायस्तरमा प्रविधियुक्त कृषि उत्पादन प्रवर्धन आयोजना अन्तर्गत प्रशोधनयोग्य आलु उत्पादन प्रवर्धन कार्यक्रम.....	३९
४.३.२ समुदायस्तरमा प्रविधियुक्त कृषि उत्पादन प्रवर्धन आयोजना अन्तर्गत चैते धान प्रवर्धन कार्यक्रम (स्मार्ट प्रविधियुक्त).....	३९
४.३.३ आलु तथा तरकारी बाली प्रवर्धन आयोजना अन्तर्गत बेमौसमी तरकारी खेति प्रवर्धन कार्यक्रम.....	४०
४.३.४ रैथानेबाली प्रवर्धन आयोजना अन्तर्गत रैथाने बालीको प्रशोधन तथा बजार प्रवर्धन कार्यक्रम.....	४१
४.३.५ शितोष्ण फलफूल खेती विस्तार तथा व्यवसायीकरण आयोजना.....	४२
४.३.६ खाधान्नबाली प्रवर्धन आयोजना.....	४३
४.३.७ मकै बीउ उत्पादन तथा मकै बाली प्रवर्धन आयोजना.....	४४

४.३.८ उन्नत बीउ उत्पादनमा प्रोत्साहान अनुदान कार्यक्रम	४६
४.३.९ मसला तथा निर्यातयोग्य बाली उत्पादन, प्रशोधन तथा बजारीकरण सहयोग कार्यक्रम.....	४६
४.३.१० पोषण सुरक्षा कार्यक्रम.....	४७
४.३.११ फलफुल विकास आयोजना	४८
४.३.१२ तरकारी नर्सरी स्थापना कार्यक्रम.....	४९
४.३.१३ स्थानीय तहमा बाली उपचार शिविर संचालन कार्यक्रम	४९
४.३.१४ चैते धानको बाली कटानी.....	५१
४.३.१५ चैते धानको लाभ-लागत विश्लेषण	५१
४.४ स्थानीय तह अनुसार विभिन्न कार्यक्रमहरूमा छुनौट भइ भुक्तानी भएको रकम	५२
४.५ कृषि ज्ञान केन्द्रमार्फत विभिन्न स्थानीय तहमा संचालित कार्यक्रमको बजेट (रु).....	५६
४.६ प्रगति नपुगका कारणहरू.....	७५
४.७ कार्यक्रम सारांश/उपलब्धी.....	७६
खण्ड-ड विविध	८०
५.१ गोरखा जिल्लामा रासायनिक मलको बिक्रि वितरणको अवस्था.....	८०
५.२ गोरखा जिल्लामा रहेका फलफुल नर्सरीहरू	८०
५.३ गोरखा जिल्लामा रहेका एग्रोभेटहरू	८७
५.४ गोरखामा खाद्यान्न वासलातको अवस्था	८९
५.५ २०८०/८१ मा कृषि ज्ञान केन्द्र, गोरखाबाट संचालन गरिएका तालिमको विवरण	९०
५.६ स्थानीय तहमा कृषि विकास कार्यक्रमहरूमा विनियोजित रकम र खर्च (रु. हजारमा).....	९२
५.७ स्थानीय तहमा कार्यरत कृषि प्राविधिकहरूको विवरण.....	९३
खण्ड-च	९४
आ.व. २०८१/८२ को स्विकृत वार्षिक बजेट	९४

खण्ड-क गोरखा जिल्लाको परिचय

१.१ जिल्लाको नामकरण

गोरखाबासीहरूको आराध्य देवता योगी गोरखनाथको नामबाट वा गाईको रक्षा (गो रक्षा) गरिने ठाउँ भएकाले सोही आधारमा यस ठाउँको नाम गोरखा रहेको मानिन्छ । नेपाली भाषामा घाँसको फाँटलाई खर्क भनिने गरेकोमा खर्क शब्द विकृत भएर गर्ख हुँदै कालान्तरमा गोरखा भएको पनि जन विश्वास रहेको छ । साथै गरेर खाने ठाउँ भन्दा भन्दै गोरखा नाम रहेको भनाइ पनि सुनिने गरेको छ ।

१.२ ऐतिहासिक पृष्ठभूमि

नेपाल राज्यको एकीकरण गर्ने श्रेय गोरखा जिल्लालाई दिइने गरिन्छ । तत्कालीन अवस्थामा चौविस राज्य मध्ये लिगलिग भन्ने ठाँउमा घले थरका मगरहरूले राज्य गर्दथे । त्यहाँ प्रत्येक वर्ष विजयादशमीका दिन दौडमा प्रथम हुनेलाई राजा बनाउने प्रचलन थियो । त्यस उत्सवमा द्रव्य शाहले अप्रत्याशित रूपमा आक्रमण गरी दौडमा विजय गरी आफ्नो प्रभुत्व कायम गरे । लिगलिगकोट माथि विजय गरेपछि तुरुन्तै गोरखा आक्रमण गरे । सात दिनसम्म चलेकोयुद्धमा पराजित भएछि पुनः आक्रमण गरी गोरखा विजय गरे । द्रव्य शाह निकै महत्वाकांक्षी भएकाले प्रथम पराजयले उनलाई खासै असर पारेको थिएन । भागिरथ पन्त, गणेश पाण्डे, शर्वेश्वर खनाल, गंगाराम राना, गजानन भट्टराई, केशव बोहोरा, मुरली खवासहरूले उनको उत्साहलाई बढाइरहेका थिए । द्रव्य शाहका सैनिकहरू थापा, भुषाल, मास्के, रानाहरू समेतले गोरखाका राजाको दरवारलाई घेरी आक्रमण गरेर द्रव्य शाहको हतियारबाट खड्का राजाले विरगति प्राप्त गरे । यस प्रकार वि.स.१६१६ भाद्र २५ गतेका दिन द्रव्य शाह गोरखाका राजा भए । द्रव्य शाहले पछि गोरखा राज्यमा उनका वंशजहरू पुरन्दर शाह, छत्र शाह, राम शाह (न्यायिक राजा), डम्बर शाह, कृष्ण शाह, रुद्र शाह, पृथ्वीपति शाह र नरभूपाल शाहले राज्य गरेको पाइन्छ । राजा नरभूपाल शाह र रानी कौशल्यावतीको ज्येष्ठ सुपुत्रको रूपमा वि.स.१७७९ पौष २७ गते पृथ्वीनारायण शाहको जन्म भयो । वि.स. १७९९ मा २० वर्षको कलिलो उमेरमा राजा भएका पृथ्वीनारायण शाहले आफ्नो एकमात्र उद्देश्य जसरी हुन्छ टुक्रिएर रहेका स-साना

राज्यहरूलाई एकीकरण गरी विशाल नेपाल राज्यमा गाभ्ने लिए । तदनुरूप वि.स.१८०१ मा नुवाकोट, १८१९ मा मकवानपुर, १८२२ मा किर्तिपुर १८२५ मा कान्तिपुर, १८२६ मा भक्तपुर विजय गरी गोरखा राज्यबाट विशाल नेपाल राज्यको एकीकरण गरे र देशको राजधानी काठमाण्डौंलाई बनाए ।

१.३ भौगोलिक अवस्थिति

२ नगरपालिका, ९ गाउँपालिका प्रतिनिधी शभा तर्फ निर्वाचन क्षेत्र २ र प्रदेश शभा तर्फ ४ निर्वाचन क्षेत्र भएको यो जिल्ला क्षेत्रफलको हिसावले नेपालको चौथो ठूलो जिल्ला हो । जसले देशको कुल भू-भागको २.४५ प्रतिशत भाग ओगटेको छ । राष्ट्रिय जनगणना २०७८ को जनगणना अनुसार अन्तिम नतिजा अनुसार देशको कूल जनसंख्याको ०.८५ प्रतिशत जनसंख्या रहेको यो जिल्ला जनसंख्याको हिसावले ७७ जिल्ला मध्ये ४० औं स्थानमा रहेको देखिन्छ ।

नेपालका ३९ पहाडी जिल्लाहरू मध्ये यो जिल्ला प्रशासनिक हिसावले पहाडी जिल्लाको रूपमा मानिएको भए पनि भौगोलिक विभाजन अनुसारको हिमाली प्रदेश अन्तर्गत पर्ने भू-भाग समेत रहेको छ । महाभारत श्रृंखलाको उत्तरी भू-भागबाट उठेर मनकामना, गोरखनाथ, लार्के भोट (भञ्ज्याङ) हुँदै ग्याला भन्ज्याङसम्म फैलिएको गोरखा जिल्लाको धरातलीय स्वरूप लेक, वेसी, टार एवं हिमाली पर्वतहरूले बनेको छ । नेपालको प्राकृतिक विभाजन बमोजिम भौगोलिक हिसावले यस जिल्लालाई (क) पहाडी प्रदेश र (ख) हिमाली प्रदेश गरी दुई भागमा विभाजन गर्न सकिन्छ भने स्थानीय प्रशासनिक दृष्टिकोणले ग्रामिण क्षेत्र र शहरी क्षेत्र गरी दुई क्षेत्रमा बाँड्न सकिन्छ भने स्थानिय प्रशासनिक दृष्टिकोणले ग्रामिण क्षेत्र र शहरी क्षेत्र गरि दुई क्षेत्रमा बाँड्न सकिन्छ । यहा शहरी क्षेत्र भन्नाले समुन्द्र सतह देखि १,१०० मिटर उचाईमा रहेको गोरखा नगरपालिका र ग्रामीण क्षेत्र भन्नाले नगरपालिका बाहेकको अन्य क्षेत्रलाई बुझाउँदछ ।

(क) पहाडी प्रदेश

समुद्र सतहदेखि २२८ मिटरबाट २५०० मिटरसम्मको उचाईमा रहेको यस प्रदेशले जिल्लाको कूल भू-भागको ५३.९३५% (१९४७ वर्ग कि.मि.) क्षेत्रफल ओगटेको छ । जिल्लाको यो पहाडी खण्डले देशको कूल पहाडी खण्डको १.९५५ अंश ओगटेको छ । यस भागको २७.६४५% (५३८३९ हेक्टर) भूमि कृषि योग्य रहेको छ । यस भागमा वन बुट्यानले ढाकेको जग्गाको क्षेत्रफल ७५६५७.४८ हेक्टर (३८.८६ प्रतिशत) रहेको

छ । यसै प्रदेशमा ऐतिहासिक गोरखा नगर पर्दछ, जहाँ तत्कालिन श्री ५ बडामहाराजधिराज पृथ्वीनारायण शाहले निर्माण गरेको ऐतिहासिक गोरखा दरबार रहेको छ । यो बजार नै जिल्लाको सदरमुकाम एवं गोरखा नगरपालिकाको मुख्य बजार हो । जिल्ला सदरमुकामको पुरानो नाम पोखरीथोक हो । यो ठाउँ समुन्द्र सतहबाट करीब १,१०० मिटरको उचाईमा अवस्थित छ ।

(ख) हिमाली प्रदेश

यस जिल्लाको हिमाली प्रदेश भन्नाले मुख्य रूपले मनास्लु संरक्षण क्षेत्रलाई बुझाउँदछ । यस प्रदेशमा सिर्दिवास, विहि, ल्हो, प्रोक, सामागाउँ, चुम्चेत र छेकम्पार गरी सात (७) वटा साविक गाउँ विकास समितिहरू पर्दछन् । यो क्षेत्रलाई तत्कालीन श्री ५ को सरकारले २०५५ साल पौष १३ गते संरक्षण क्षेत्रको रूपमा घोषण गरेको हो । यस क्षेत्रमा विश्वको आठौँ अग्लो ८,१६३ मि. उचाई भएको मनास्लु हिमाल अवस्थित छ । यो प्रदेशलाई बुढीगण्डकी नदीले दुई खण्डमा विभाजित गरेको छ । बुढीगण्डकी नदी भन्दा पश्चिमपट्टिको भु-भागमा पर्ने विही, प्रोक, ल्हो र सामागाउँ गा.वि.स. खण्डलाई कुता-भोट र पूर्वपट्टिको भु-भागमा पर्ने चुम्चेत र छेकम्पार गा.वि.स. खण्डलाई स्यार भोट भनिन्छ । कुता-भोट र स्यार भोटको अन्तिम छेउमा पर्ने तिब्बतसँग जोडिएका गाउँहरू क्रमशः साम्दो र छिलुनिले हुन् ।

समुन्द्र सतहबाट करिब २५०० मि. देखि ८,१६३ मि. उचाईसम्म रहेको यस प्रदेशले जिल्लाको कुल भु-भागको ४६.०७५% (१६६३ वर्ग कि.मि.) भाग ओगटेको छ । यस हिसाबले देशको कूल हिमाली खण्डमा गोरखा जिल्लाले ओगटेको हिमाली क्षेत्रको अंश ७.५३५ हुन आउँछ ।

धरातलीय स्वरूपका आधारमा पहाडी प्रदेशको उत्तर एवं हिमाली स्वरूपका आधारमा पहाडी प्रदेशको उत्तर एवं हिमाली प्रदेशको दक्षिणतर्फको ५,०००-८,००० फिटको उचाईमा पर्ने भु-भाग लेकाली प्रदेशको रूपमा परिचित छ, जसको सबै भाग महाभारत पर्वतको श्रृंखलाभित्र पर्दछ । यस प्रदेशमा थुमी, लापु, गुम्दा, लाप्राक, वारपाक, उहिया, मान्बु, काशिगाउँ र केरौजा गरी जम्मा ९ वटा साविक गा.वि.स.हरू पर्दछन् । ब्रिटिश गोर्खा सैनिकको पहिलो भिक्टोरिया क्रस प्राप्त गर्ने गजे घलेको जन्म भएको गाउँ वारपाक यसै प्रदेशमा पर्दछ । यो भु-क्षेत्र जिल्लाको पहाडी प्रदेशको एउटा उपक्षेत्रको रूपमा रहेको भएता पनि भौगोलिक बिकटताको कारण एवं एकिकृत स्थानीय विकासको लागि हिमाली प्रदेशका सात (७)

साविक गा.वि.स. र यस प्रदेशमा पर्ने नैं (९) साविक गा.वि.स.हरु गरी जम्मा सोह (१६) गा.वि.स.हरुलाई दुर्गम क्षेत्र घोषित गरीएको छ । यस क्षेत्रमा विकास निर्माण कार्य गर्न गराउनको लागि जिल्ला विकास समितिको कार्यालयमा दुर्गम क्षेत्र विकास समितिको इकाई स्थापना गरिएको छ । यसै गरी यस जिल्लालाई स्थानीय प्रशासन एवं विकासको दृष्टिकोणले ग्रामिण क्षेत्र र शहरी क्षेत्र गरी दुई क्षेत्रमा बाडन सकिन्छ ।

तालिका १: जिल्लाको भौगोलिक अवस्थिति

क्र.स.	विवरण	मान
१	भौगोलिक अवस्थिति	अक्षांश-२७ डिग्री १५ मिनेट देखि २८ डिग्री ४५ मिनेट उत्तर सम्म देशान्तर- ८४ डिग्री २७ मिनेट देखि ८४ डिग्री ५८ मिनेट पुर्व सम्म
२	उचाई	समुद्री सतहबाट २२८ मी. देखि ८१६३ मी.उचाईसम्म
३	क्षेत्रफल	३६१० वर्ग कि.मी. (नेपालको चौथो ठूलो जिल्ला)
४	सिमाना	पुर्व- धादिङ् र तिब्बत पश्चिम- तनहुँ, लमजुङ् र मनाङ् उत्तर- तिब्बत दक्षिण- चितवन, तनहुँ
५	हावापानी	उष्ण, उपोष्ण, समशितोष्ण, शितोष्ण, लेकाली, हिमाली
६	तापक्रम	वर्षायाम-१८ डि.से. देखि ३२ डि.से. हिउँद- ६.६ डि.से. देखि १९.५ डि.से.
७	वर्षा	अधिकतम ५२९.४ मि.मि. हिउँदमा २० देखि २५मि.मि.

१.४ जिल्लाका प्रमुख आकर्षणहरु

१.४.१ गोरखा दरवार

उपल्लो गोरखा दरवार क्षेत्र अन्तर्गत रहेका प्रमुख पर्यटकीय स्थलहरु :

- | | | |
|-----------------|------------------|--------------------|
| १. गोरखनाथ गुफा | २. रामशाह चौतारा | ३. गोरखकाली मन्दिर |
| ४. गणेशस्थान | ५. शित्तलपाटी | ६. रंगमहल |

७. रोटपाटी	८. श्री पशुपती गुहेश्वरी	९. पण्डितपाटी
१०. चौघेराभवन	११. विद्याभगवती मन्दिर	१२. हनुमानभङ्ग्याङ्
१३. सरस्वती मन्दिर	१४. शिवपरिवारको प्राचिन मुर्ति	१५. सितापाइला
१६. चण्डीभङ्ग्याङ्	१७. बज्रभैरव मन्दिर	

तल्लो गोरखा दरबार क्षेत्र अन्तर्गत रहेका प्रमुख पर्यटकीय स्थलहरू :

गोरखा न.पा.-१ पोखरीथोक स्थित ठूलो आँगनमा यो दरबार रहेको छ । शुरुमा ६ रोपनी मात्र क्षेत्रफलमा सिमित रहेको यस दरबारको संरक्षणको जिम्मा पुरातत्व विभागले लिएपछि हाल यो दरबार ७० रोपनी क्षेत्रफलमा फैलिएको छ । बीचमा चोक, तीनतिर ३-३ तला भएको दक्षिणतिर कौशिसहितको चार तला भएको ३०*३० वर्ग मि. क्षेत्रफलमा निर्मित यो दरबार मध्ययुगिन प्यागोडा शैलीमा बनेको छ । यहाँ कलात्मक टुडाल र आँखि झ्याल, स्वस्तीकको चिन्ह, देवीदेवता तथा गरुड-कलशको द्वारपालको साथै दरबार परिसरमा रोपिएका ६० जातका फूल रहेको छ । यस दरबारमा हाल ऐतिहासिक संग्रहालयको रूपमा निर्माण गरिएको छ ।

१.४.२ मन्दिरहरू

जिल्लामा रहेका प्रसिद्ध मठ मन्दिरहरूस

१. मुरलिधर नारायण मन्दिर (विष्णु पञ्चायन)	गोरखा न.पा.-१, पोखरीथोक
२. रामेश्वर मन्दिर	गोरखा न.पा.-१, पोखरीथोक
३. मनकामना मन्दिर	मनकामना-३, मनकामना बुंकोट
४. भगवती स्थान	गोरखा न.पा.-१०, घ्याङसिवास
५. विरिमकाली मन्दिर	मनकामना
६. बकेश्वर महादेव मन्दिर	नामजुङ, माझिटार
७. भिमविश्वर मन्दिर	गोरखा न.पा.-२, छिपिटोल
८. राधावल्लभेश्वर मन्दिर	गोरखा न.पा.-६
९. रानीवन	धुँवाकोट, मस्याङ्दीको किनारमा
१०. अकलामाईको मन्दिर	गोरखा न.पा.-६, बराहबजार
११. बाराही मन्दिर	गोरखा न.पा.-१, ठूलो आँगन
१२. भीमसेन मन्दिर	

१३. अन्नपूर्ण मन्दिर

खोप्लाङ

१४. नामरुङ देवी

गोरखा न.पा.-४, पस्लाङ

१.४.३ जिल्लामा रहेका प्रसिद्ध गुम्बाहरु

१. राजेन गुम्बा : छेकम्पार-५, राजेन टोल, उचाई ३,०७५ मि., स्थापना वि.सं. १९६२ (स्थानीय वासिन्दाहरुको सकृयतामा)
२. श्रृंगी गुम्बा : विही-४, सेराङ गाउँमा ।
३. कुर्जुछिलिङ गुम्बा : सामागाउँ, १६ औं शताब्दीमा कुर्जुछिलिङ लामाले निर्माण गरेको बनाई रहेको ।
४. मु—गुम्बा : छेकम्पार—९, उचाई ३,५१० मि., स्थापना वि.सं. १९५२, अवतारी लामा सेराप दोर्जेको नेतृत्वमा स्थानीय जनताको सहयोगमा निर्माण भएको र धार्मिक शिक्षालय पनि रहेको ।
५. लुङटाङ गुम्बा : चुम्चेत—२, धोम्जे, उचाई ३,१०० मि., स्थापना ६ सय वर्ष अगाडी, बौच भिक्षु मुसुन रिचेनले बनाएको ।
६. नाक्सा छ्योलिङ गुम्बा : प्रोक गा.वि.स., १६ औं शताब्दीमा बौद्ध भिक्षुहरुले बनाएको बैशाख पुर्णिमा र ल्होसारको समयमा मेला लाग्ने ।
७. पुङगेन गुम्बा : सामागाउँ—१, गाँवाला भन्ने ठाउँमा, उचाई ३,८२० मि. स्थापना करिव दुई हजार वर्ष अगाडी लामा झिङमेको सकृयतामा स्थानीय जनताले श्रमदान गरी बनाएको, मनासलु हिमालमा हेरेको देवताको प्रतिकको रूपमा यो गुम्बालाई लिने गरिएको । मानसरोवर पुगे सरहको फल प्राप्त हुने बनाई रहेको ।
८. गोडे गुम्बा : छेकम्पार—९, गोडे टोल, उचाई ३,१८० मि., स्थापना लामा कुन्जोङ लुण्डुप र स्थानीय व्यक्तिहरु मिलेर करिव पाँच सय वर्ष अगाडी ।
९. देरोन गुम्बा : छेकम्पार—९, देरोन गाउँ, उचाई ३,५०० मि. स्थापना, करिव सातसय वर्ष पहिले (छेकम्पार गा.वि.स.को

सबैभन्दा पुरानो) मापुन रिचेन लामाको नेतृत्व एवं स्थानीय जनताको सहयोगमा निर्माण गरिएको ।

१.४.४ प्रमुख हिमशिखरहरू:

यस क्षेत्रमा रहेका एवं नेपाल सरकारद्वारा पर्वतारोहणको लागि खुल्ला गरिएका हिमचुलीहरू

सि.नं.	हिमचुलीको नाम	उचाई (मिटरमा)
१	मनास्लु (किलर माउण्टेन)	८१६३
२	हिमालचुली—पूर्व	७८९५
३	नागधी चुली	७८७१
४	हिमालचुली—पश्चिम	७५४०
५	हिमालचुली—उत्तर	७३७१
६	श्रृंगी हिमाल	७१७७
७	मनास्लु उत्तर	७१५७
८	बौद्ध	६६७२
९	गणेश हिमाल	७४२२

१.४.५ गुफाहरू

- ✓ सिद्ध गुफा : मनकामना मन्दिरको उत्तरपट्टीको डाँडोमा १,५०० मि.को उचाईमा रहेको । लम्बाई ३० फिट र उचाई २० फिट रहेको छ । तीनतले गुफा : मुच्च-४ मा रहेको, शिवरात्रीमा मेला लाग्ने, गुफामा रहेको प्वालबाट १५ मि. पसि ३० मि. उचाईमा चढेर फेरी १५ मि. बाहिर आउने बाटो हिंडेर प्वालबाटै बाहिर निस्कन सकिने ।
- ✓ पुरोन फु-गुफा : छेकम्पार-५, वुर्जी टोलको ३,०९७ मि.को उचाईमा रहेको । एकै ठाउँमा तीन रहेको ।
- ✓ सिता गुफा : स्वाँरा गा.वि.स. को उत्तर पश्चिममा रहेको, चैत्र महिनामा पर्ने रामनवमीमा मेला लाग्ने, गुफा भित्रको भाग २० फिट उचाई, ४०-६० फिट चौडाई र २० मि. लम्बाई ।

१.४.६ नदी, ताल, पोखरीहरु

- ✓ दरौदी नदी : मुहान - करीब ६,६०० मि. अल्लो बौद्ध हिमालको फेदीमा रहेको रूपीनाला भङ्ग्याडमा पर्ने नारदकुण्ड, सहायक नदी/खोलाहरु भुसुण्डिखार, चुदी, लाङ्दी, हाँडीखोला, लुदीखोला, शम्भु, जराड, राङरुङ खोला आदि ।
- ✓ चेपे नदी : मुहान- बौद्ध हिमालको पश्चिमी क्षेत्र, दुधपोखरीको निकास समेत समावेश भएको, सहायक नदी/खोलाहरु - गोरखाबाट मिसिने, मिदिखोला, साँहीखोला, स्वारखोला, कदलीखोला ।
- ✓ मरुयाडदी नदी : गोरखा जिल्लाको दक्षिण-पश्चिम पट्टि रहेको तनहुँ जिल्लासँगको सिमाना बनेर यो नदी बगेको छ ।
- ✓ स्यार खोला : स्यारभोट तर्फबाट बगेर आएको बुढीगण्डकी नदीको सहायक खोला-न्याक भन्ने ठाउँमा बुढीगण्डकी नदिसँग मिसिने ।
- ✓ विरेन्द्र ताल : सामागाउँ ९, गुम्बा टोलमा करीब ३,६४० मि. उचाईमा अवस्थित, स्थानीय नाम -ग्यागोलाच्छो ।
- ✓ कल्लुमान ताल : प्रोक गा.वि.स.को दक्षिण-पश्चिम भागमा रहेको यो तलाउ १.५ कि.मि.(आधाकोश) लम्बाईमा पुर्व पश्चिम भई फैलिएको छ ।
- ✓ छोसोडतताल : छेकम्पार-९, छोसोड टोलमा करीब ४००० मि. उचाईमा अवस्थित, हिमनदीबाट बनेको ताल, मु गुम्बा र देरोन गुम्बाको ठिक माथि रहेको ।
- ✓ ठूलो दुधपोखरी : यो पोखरी उहिया गा.वि.स.मा अवस्थित छ । यहाँ जनै पुर्णिमाको दिन मेला लाग्छ ।
- ✓ सानो दुधपोखरी : यो पोखरी खरीबोट गा.वि.स.को वार्ड नं. ४ एवं बौद्ध हिमालको फेदीमा अवस्थित छ । यसमा पनि जनैपुर्णिमा कै दिनमा मेला लाग्छ । गोरखा र लमजुङ जिल्लाको सिमानामा रहेको ।
- ✓ नारद कुण्ड : सिर्दिवास-२ र उहिया-९ को सिमानामा करीब ४,५०० मि. उचाईमा अवस्थित, दरौदी नदिको मुहान, स्थानीय नाम- मिश्राड, यो कुण्डमा पनि जनै पुर्णिमा कै बेला रमाईलो मेला लाग्छ ।

- ✓ निम्चे पोखरी : खरीबोट-४ मा करीब २,२०० मि. उचाईमा अवस्थित, जनैपुर्णिमामा मेला लागने ।
- ✓ रानीपोखरी : गोरखा न.पा.-१, पोखरीथोकमा अवस्थित, धार्मिक नाम—पुसकर तीर्थ, वि.सं. १६९२ मा रामशाहले निर्माण गराएका हुन् ।
- ✓ मानेपानी : गोरखा.न.पा.-४ मा अवस्थित, पृथ्वीनारायण शाहले नेपाल एकिकरणको क्रममा सेनाहरु लडाईमा जाँदा यस ठाउको पानी पिएपछि मात्र जाने गर्दथे भन्ने भनाई रहेको छ ।
- ✓ तातोपानी : उहिया गा.वि.स को पुर्वपट्टी छेउमा स्थित तातोपानीका दुईवटा धाराहरु छन् । जसको पानी बुढीगण्डकीमा गई मिसिन्छ ।
- ✓ भुलभुले खार : यो खोप्लाड गा.वि.स.मा पर्दछ र यसको पानी तातो मात्र नभई पुरै वीरे नुन जस्तो वास्ना आउँछ र यहाँको पानी खारखोलामा मिसिन्छ ।
- ✓ बुढीगण्डकी नदी : मुहान-करीब ७,००० मि. उचाईमा रहेको लार्के र ग्याला भञ्ज्याङको संगम, सहायक नदी/खोलाहरु - स्यार खोला, चुलिङ खोला, माछाखोला, नाबुङ खोला, थारुखोला, दोभान खोला, रिचिटे खोला आदि । वेनिघाटमा पुगेर त्रिशुली नदिमा मिसिने ।
- ✓ दरौदी नदी : मुहान - करीब ६,६०० मि. अल्लो बौद्ध हिमालको फेदीमा रहेको रूपीनाला भञ्ज्याङमा पर्ने नारदकुण्ड, सहायक नदी/खोलाहरु भुसुण्डिखार, चुदी, लाङ्दी, हाँडीखोला, लुदीखोला, शम्भु, जराङ, राङरुङ खोला आदि ।
- ✓ चेपे नदी : मुहान- बौद्ध हिमालको पश्चिमी क्षेत्र, दुधपोखरीको निकास समेत समावेश भएको, सहायक नदी/खोलाहरु - गोरखाबाट मिसिने, मिदिखोला, साँहीखोला, स्वारखोला, कदलीखोला ।
- ✓ मस्याङ्दी नदी : गोरखा जिल्लाको दक्षिण-पश्चिम पट्टि रहेको तनहुँ जिल्लासँगको सिमाना बनेर यो नदी बगेको छ ।

- ✓ स्यार खोला : स्यारभोट तर्फबाट बगेर आएको बुढीगण्डकी नदीको सहायक खोला-न्याक भन्ने ठाउँमा बुढीगण्डकी नदिसँग मिसिने ।
- ✓ विरेन्द्र ताल : सामागाउँ ९, गुम्बा टोलमा करीव ३,६४० मि. उचाईमा अवस्थित, स्थानीय नाम -ग्यागोलाच्छो ।
- ✓ कल्छुमान ताल : प्रोक गा.वि.स.को दक्षिण-पश्चिम भागमा रहेको यो तलाउ १.५ कि.मि.(आधाकोश) लम्बाईमा पुर्व पश्चिम भई फैलिएको छ ।
- ✓ छोसोडतताल : छेकम्पार-९, छोसोड टोलमा करीब ४००० मि. उचाईमा अवस्थित, हिमनदीबाट बनेको ताल, मु गुम्बा र देरोन गुम्बाको ठिक माथि रहेको ।
- ✓ ठूलो दुधपोखरी : यो पोखरी उहिया गा.वि.स.मा अवस्थित छ । यहाँ जनै पुर्णिमाको दिन मेला लाग्छ ।
- ✓ सानो दुधपोखरी : यो पोखरी खरीबोट गा.वि.स.को वार्ड नं. ४ एवं बौद्ध हिमालको फेदीमा अवस्थित छ । यसमा पनि जनैपुर्णिमा कै दिनमा मेला लाग्छ । गोरखा र लमजुङ जिल्लाको सिमानामा रहेको ।
- ✓ नारद कुण्ड : सिर्दिवास-२ र उहिया-९ को सिमानामा करीब ४,५०० मि. उचाईमा अवस्थित, दरौदी नदिको मुहान, स्थानीय नाम- मिश्राड, यो कुण्डमा पनि जनै पुर्णिमा कै बेला रमाईलो मेला लाग्छ ।
- ✓ निम्चे पोखरी : खरीबोट-४ मा करीब २,२०० मि. उचाईमा अवस्थित, जनैपुर्णिमामा मेला लाग्ने ।
- ✓ रानीपोखरी : गोरखा.न.पा.—१, पोखरीथोकमा अवस्थित, धार्मिक नाम-पुसकर तीर्थ, वि.सं.१६९२ मा रामशाहले निर्माण गराएका हुन् ।
- ✓ मानेपानी : गोरखा.न.पा.-४ मा अवस्थित, पृथ्वीनारायण शाहले नेपाल एकिकरणको क्रममा सेनाहरु लडाईमा जाँदा यस ठाउँको पानी पिएपछि मात्र जाने गर्दथे भन्ने भनाई रहेको छ ।
- ✓ तातोपानी : उहिया गा.वि.स को पुर्वपट्टी छेउमा स्थित तातोपानीका दुईवटा धाराहरु छन् । जसको पानी बुढीगण्डकीमा गई मिसिन्छ ।

- ✓ भुलभुले खार : यो खोप्लाङ गा.वि.स.मा पर्दछ र यसको पानी तातो मात्र नभई पुरै वीरे नुन जस्तो वास्ना आउँछ र यहाँको पानी खारखोलामा मिसिन्छ ।

१.४.७ कोटहरू

- ✓ लिंगलिंगकोट : आँपपिपल-४, चेपेघाटबाट २ कोष दुरीमा पर्दछ । (घले राजाले नापेको)
- ✓ तल्लोकोट : दारेगौडा, गोरखा ।
- ✓ उपल्लोकोट : हनुमान भञ्ज्याङको पुर्वपट्टि उकालो चढेपछि अग्लो टाकुरामा बज्र भैरवको मुर्ति छ । जसमा एउटा त्रिशुल गाडिएको छ ।
- ✓ वारपाककोट : वारपाक-८ मा अवस्थित छ । यहाँ २ वटा कोटहरू छन् ।
- ✓ अजिरकोट : हंशपुर-९ मा ६,५०० मि. उचाईमा अवस्थित छ ।

(गोरखा जिल्लामा जम्मा ३६ वटा साना ठूला कोटहरू रहेको पाईन्छ, जस्तै मिरकोट, धुवाकोट, लकाङकोट, ताकुकोट, श्रीनाथकोट, बुङकोट आदि त्यस्तै चोकहरूमा ताङलीचोक, खान्चोक, बिरीनचोक, सिरानचोक, भुम्लीचोक, मुच्चोक, घ्याल्चोक, घ्याच्चोक, त्यस्तै टारहरूमा महादेबटार, पालुङटार, कुन्दुरटार, छेबेटार, फिनामटार, च्याङलीटार आदि)

१.४.८ स्मारक स्थल

- ✓ कालुपाण्डे स्मारक स्थल : खोप्लाङ-६, विहारेडिहीमा अवस्थित छ ।
- ✓ लखन थापा स्मारक स्थल : बुङकोट-४, काहुले भडेरामा १,१०० मिटर उचाईमा अवस्थित छ। उनीलाई राणा शासनको विद्रोह गरेको आरोपमा वि.सं. १९३३ फाल्गुन २ गते २४ बर्षको उमेरमा आफ्नै घर अगाडिको खिर्कोको रुखमा झुण्डाएर मारिएको थियो ।

१.४.९ घाटहरू

- ✓ रामघाट : मस्याङ्दी र दरौदी नदीको संगम स्थलको रूपमा चिनिने यो घाट आँबु खैरेनी नजिग साविक देउराली गा.वि.स. मा अवस्थित छ ।
- ✓ चेपेघाट : मस्याङ्दी र चेपे नदीको संगमस्थलको रूपमा चिनिने यो घाट पालुङटार न.पा. मा अवस्थित छ ।

१.४.१० ग्रामीण पर्यटन केन्द्रहरु

- ✓ झिरीरुड : केरावारी- १ स्थित ८,१०० मिटर उचाईमा अवस्थित छ । यो ठाउँ गुरुड संस्कृतिको लागि प्रख्यात छ ।
- ✓ पोखरीडाँडा : छोप्राक- ८ स्थित १,००० मीटर उचाईमा अवस्थित यो डाँडामा ब्राह्मण समुदायको छुट्टै संस्कृति देख्न सकिन्छ ।

१.४.११ विविध

सत्य साई केन्द्र	: गोरखा न.पा. -२, छिपिटोल
ब्रह्माकुमारी ईश्वरीय विश्वविद्यालय एवं राजयोग प्रशिक्षण केन्द्र	: गोरखा न.पा.-३, हरमटारी
सिद्धाश्रम शक्तिकेन्द्र	: गोरखा न.पा. -१
शीन्यो इ एन	: गोरखा न.पा. -१
चर्च	: गोरखा न.पा. -११, कुन्दुरटार
मस्जीदहरु	: फिनाम, ताप्ले, हर्मी, आँपपिपल, घ्याल्चोक
विषे नगर्चिको वस्ती	: गोरखा दरबारको मुनिपट्टी

१.४.१२ अन्य

मनकामना केबल कार	
स्थापना	: २०५५।०८।०८
केबलकार प्रविधि	: टोपल मायर
तल्लो स्टेशन उचाई	: २५८ मि.
माथिल्लो स्टेशन उचाई	: १,३०२ मि.
सबैभन्दा अग्लो टावर	: टावर नं. ११, उचाई १४ मि.
जम्मा टावर संख्या	: २० वटा
केबलकार लम्बाई	: ३.०२ कि.मि.
केबलकार गति क्षमता	: ०.६ मि. प्रति सेकेण्ड
औषत एकतर्फि जान समय	: १० मि.
केबलकारको क्षमता	: ६०० यात्रु प्रति घण्टा
डब्बा ३१ वटा, मालबाहक	: ३ वटा
प्रति डब्बा यात्रु क्षमता	: ६ व्यक्ति
प्रधान कार्यालय	: नक्साल काठमाण्डौ ।

१.५ हावापानी

गोरखा जिल्ला मनुसुनी हावापानीको क्षेत्र अन्तरगत पर्दछ । यहाँको हावापानी धरातलिय स्वरूप अनुसार विविध प्रकारको छ । एउटै जिल्लामा हिमाली प्रदेश, पहाडी प्रदेश, बेशी, टार क्षेत्र बिद्यमान रहेको कारण हावापानी एकनासको छैन । जिल्लाको सुदूरउत्तर लार्के भोटमा बाह्र महिना जाडो हुन्छ भने टार बेशी एवम् तटीय क्षेत्रमा गर्मी हुन्छ । पहाडी प्रदेशमा न्यानो मौसम रहन्छ । वर्षायाममा अधिकतम ३२ डिग्री सेल्सियसदेखि न्यूनतम १८ डिग्री सेल्सियससम्म तापक्रम रहन्छ भने वर्षा अधिकतम ५२९.४ मि.मि सम्म हुन्छ । हिउँदमा न्यूनतम ६.६ डिग्री सेल्सियसदेखि १९.५ डिग्री सेल्सियससम्म तापक्रम रहन्छ । यस समयमा पश्चिमी वायुले २० देखि २५ मि.मि. सम्म गराउँछ । दक्षिणमा महाभारत श्रृङ्खला देखि उत्तरमा हिमाली श्रृङ्खलासम्म लिस्नो झैं ठडिएर रहेको यस जिल्लाको हावापानीलाई उचाई अनुसार निम्न प्रकारले विभाजन गर्न सकिन्छ ।

१.५.१ उचाई अनुसार हावापानीको विवरण

१. अतिशितयुक्त हिमाली हावापानी

५,००० मी. देखि माथिको उच्च हिमाली भागमा यो हावापानी पाईन्छ । यसका मुख्य क्षेत्रहरु बौद्ध हिमाल, मनास्लु हिमचुली लार्के, ग्याल भञ्ज्याङ आदि हुन् । सधैँ हिउँले ढाकिरहने र ०° से. तापक्रम रहने यो क्षेत्र वनस्पति विहीन छ ।

२. शितयुक्त लेकाली हावापानी

४,००० मी. देखि तल ५,००० मी. सम्मको हिमाली फेदीहरुमा यो हावापानी पाइन्छ । यस क्षेत्रमा अन्तर्गत कुदाङ भोटका वस्तिहरु उहिया, सिमजुङ, वारपाक, गुम्दा, सिर्दिवास, प्रोक, ल्हो आदि पर्दछन् । गर्मी याममा हिउँ पर्ने हुँदा आलु, जौ, फापर खेती र भेडा, च्याङग्रा चौरीपालन यस क्षेत्रका बासिन्दाको मुख्य व्यवसाय बनेको छ ।

३. शितोष्ण हावापानी

२,००० मि. देखि ४,००० मि. सम्मको उच्च पहाडी भागमा यस्तो हावापानी पाइन्छ । यो क्षेत्रमा हिउँदमा जाडो र गृष्ममा केही गर्मी हुन्छ । यो हावापानीको क्षेत्रमा जिल्लाको सम्पूर्ण वस्तीहरु केन्द्रित छन् । यो भागमा मकै, कोदो, घैया र धानको खेती गरिन्छ ।

४. न्यानो शितोष्ण हावापानी

५००-२००० मि. सम्मको उचाईमा यो हावापानी पाईन्छ । यो क्षेत्रमा हिउँदमा जाडो र गृष्ममा केही गर्मी हुन्छ । यो हावापानीको क्षेत्रमा पनि जिल्लाको धेरै वस्ती केन्द्रीत छ । यो भागमा पनि मकै, कोदो, घैया र धानको खेती गरिन्छ ।

५. अर्ध उष्ण हावापानी

बुढिगण्डकी, त्रिशुली, मरुयाडदी, चेपे, दरौदीका आसपासका भागहरु, टारहरु, खोच, नदी, बेसी आदि भागमा यस्तो हावापानी पाईन्छ । गोरखाको अधिकांश कृषि योग्य भूमि यसै क्षेत्रमा पर्दछ । यहाँ हिउँदमा न्यानो र गर्मीमा बढी गर्मी हुन्छ । साल, सिसौं, खयर जस्ता वृक्ष भएको सदावहार र मिश्रित जंगल यस क्षेत्रमा पाइन्छ ।

१.६ प्राकृतिक वनस्पती

उचाइको विभिन्नताले गर्दा विभिन्न प्रकारको हावापानी तथा भु-बनौट बमोजिम यस जिल्लामा प्राकृतिक वनस्पती पनि विभिन्न प्रकारको पाईन्छ । ती वनस्पतीहरुलाई निम्न ३ प्रकारले विभाजन गर्न सकिन्छ ।

१.६.१ लेकाली वनस्पती

हिमरेखा अर्थात ५,००० मि. देखि तल ४,००० मि. सम्मको भागमा कम वर्ष र कम तापक्रमको साना—साना बुट्यान, झार पात भएका वनस्पती पाईन्छन् । यसै भागमा विभिन्न जडिबुटिहरु जस्तै : नीरमसी, पाचऔंले, जटामसी आदि पाईन्छ ।

१.६.२ कोणधारी वनस्पती

४,००० मी. सम्मको भागमा कोणधारी वनस्पती पाइन्छ । यहाँ धुपी सल्लो, गुराँस जस्ता वोटहरु छन् ।

१.६.३. मिश्रित पतझड वनस्पती

कोणधारी वनस्पतीदेखि तल सम्पूर्ण पहाड खोच, भीर, पाखा, टार, बेसीमा मिश्रीत वन पाईन्छ । यहाँ पाइने मुख्य वृक्षहरुमा साल, सिमल, खयर, चिलौने, कटुस, आँप, वर, पिपल, चाँप, ओखर आदि छन् ।

१.७ संभावित खानीका ठाउहरु

ढुंगाखानी	: अश्राड, खोप्लाड, सिम्जुड, बोर्लाड, मिरकोट, मुचचोक, थुमी, धुँवाकोट
कर्कटपाता	: गणेश हिमाल, चुम्चेत-८ (रहेको छ भन्ने अनुमान)
सिसा	: गणेश हिमाल, चुम्चेत-८ (रहेको छ भन्ने अनुमान)

खण्ड-ख गोरखा जिल्लाको कृषि क्षेत्रसंग सम्बन्धित तथ्याङ्क

२.१ भु-उपयोग स्थिति

तालिका ३: जिल्लाको भु-उपयोग स्थिति

क्र.सं.	विवरण	ईकाई	गोरखा जिल्ला	प्रतिशत	कैफियत
१	कूल जमिनको क्षेत्रफल	हेक्टर	३६१०००	२.४५	नेपालको क्षेत्रफलको तुलनामा (१६.५८% गण्डकी प्रदेश क्षेत्रफलको तुलनामा)
१.१	कृषक परिवारले चलन गरेको जग्गाको जम्मा क्षेत्रफल	हेक्टर	२६०९४.४	७.२३	जिल्लाको तुलनामा (कृषि गणना अनुसार)
१.२	खेतीयोग्य जमिनको क्षेत्रफल	हेक्टर	२१४५८.४	५.९४	जिल्लाको तुलनामा
१.३	खेती गरिएको जमिनको क्षेत्रफल	हेक्टर	२००१९.३२	९३.२९	खेतीयोग्य जमिनको तुलनामा
१.४	सिंचित क्षेत्रफल	हेक्टर	७१३३.१	३५.६३	खेती गरिएको जमिनको तुलनामा
१.५	बाह्रै महिना सिचाई हुने क्षेत्रफल	हेक्टर	३४५५.७	१७.२६	खेती गरिएको जमिनको तुलनामा
२	कूल जनसंख्या	संख्या	२५१०२७	१०.१७	गण्डकी प्रदेशको तुलनामा (देशको ४० औं स्थानमा)
२.१	महिला	संख्या	१३२८७२	५२.९३	जिल्लाको तुलनामा
२.२	पुरुष	संख्या	११८१५५	४७.०७	जिल्लाको तुलनामा
३	जम्मा घर परिवार	संख्या	७१८२६		जन गणना अनुसार
३.१	कूल कृषक घरपरिवार मात्र	संख्या	६००२८	८३.५७	कृषि गणना अनुसार
३.२	अन्य घर परिवार संख्या	संख्या	११७९८	१६.४३	
४	अन्य				
४.१	कृषि विमामा आवद्ध घरधुरी	संख्या	३८१३	६.३५	कृषि गणना अनुसार

४.२	माटो जाँच गराउने घरधुरी	संख्या	२३७०	३.९५	कृषि गणना अनुसार
४.३	आम्दानीको मुख्य श्रोत कृषि रहेका घरधुरी	संख्या	४६५२८	७७.५१	कृषि गणना अनुसार
४.४	आफ्नै उत्पादनले वर्षैभरी खान नपुन्ने घरधुरी	संख्या	४१५५७	६९.२३	कृषि गणना अनुसार

स्रोत: जिल्ला वस्तुगत विवरण, गोरखा २०८०; राष्ट्रिय कृषिगणना २०७८; राष्ट्रिय जनगणना २०७८

२.२ कृषक परिवार र कृषि जग्गा सम्बन्धी विवरण

राष्ट्रिय कृषिगणना २०७८ अनुसार गोरखा जिल्लामा कुल ६० हजार २८ कृषक परिवार रहेका छन् । ती कृषकहरूले २६ हजार ९४ हेक्टर जमिनमा कुनै न कुनै रूपमा खेतीपाती वा पशुपंछी पालन गरिरहेका छन् । जिल्लाका कुल कृषकपरिवार मध्ये सबैभन्दा बढी गोरखा नगरपालिकामा ९४५० छन् भने सबैभन्दा कम चुमनुव्री गाउँपालिका १७७९ रहेका छन् । कृषक परिवारले चलन गरेको कुल क्षेत्रफल मध्ये ७ हजार १ सय ३३ हेक्टर सिँचाई सुविधा पुगेको देखिन्छ । जिल्लामा कुल २००३३१ कित्ता छन् भने औसत कित्ता संख्या प्रति परिवार ३.३४ रहेको छ ।

तालिका ४: कृषक परिवार र कृषि जग्गा सम्बन्धी विवरण

जिल्लाअनुसार स्थानीय तह	जनसंख्या	जम्मा क्षेत्रफल	कुल परिवारको जम्मा संख्या	कृषक परिवारको जम्मा संख्या	कृषक परिवारले चलन गरेको जग्गा	जम्मा कित्ता संख्या	औषत कित्ता संख्या	सिंचित क्षेत्रफल
गोरखा	२५१०२७	३६१०	७१८२६	६००२८	२६०९४	२००३३१	३.३४	७१३३
चुमनुव्री गाउँपालिका	५९३२	१६४८.५	२०६८	१७७९	१११६.४	५८५९	३.३	७८.२
अजिरकोट गाउँपालिका	१२८३२	१९८.०५	३६२२	३१७१	१९२८.२	११५०३	३.६	८९८.९
बारपाक सुलीकोट गाउँपालिका	२२६३६	२००.६३	६२८३	५५५४	१९१४.४	१८३६५	३.३	४७७.६
धार्चे गा.पा.	१४२६३	६५१.५२	३८०८	३३९५	१२१४.२	२१०८१	६.२	९.१
आरुघाट गाउँपालिका	२१५७२	१६०.७९	६१७६	५८६५	२३३०.२	२०४०२	३.५	१०४८.२

भिमसेन थापा गा.पा.	१६९८६	१०१.२५	५२३९	४६१८	२५०७.७	१६१३५	३.५	४२७.२
सिरानचोक गा.पा.	१९७१९	१२१.६६	५९५८	५०५३	१७५१.६	१४५८१	२.९	८०९.१
पालुडटार नगरपालिका	३७४०९	१५८.६२	११०७२	९४४८	४११५.५	२३३६८	२.५	१२९१.४
गोरखा नगरपालिका	५२४६८	१३१.८६	१४९८८	९४५०	३५१८	२७२२७	२.९	९९३.२
शहीदलखन गा.पा.	२३०७६	१४८.९७	६८५६	६१७७	३३२८.४	२३२०३	३.८	७१६.४
गण्डकी गाउँपालिका	२१३९४	१२३.८६	५६५९	५५१८	२३६९.८	१८६०७	३.४	३८३.९
संस्थागत	२७४०		९७					

स्रोत: राष्ट्रिय कृषि गणना २०७८

२.३ कृषि उत्पादन सम्बन्धि विवरण

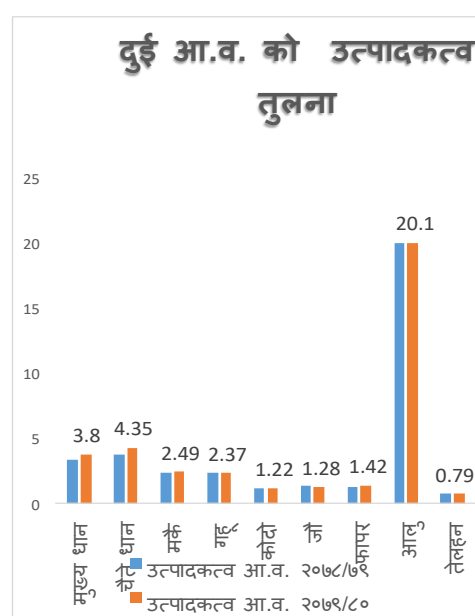
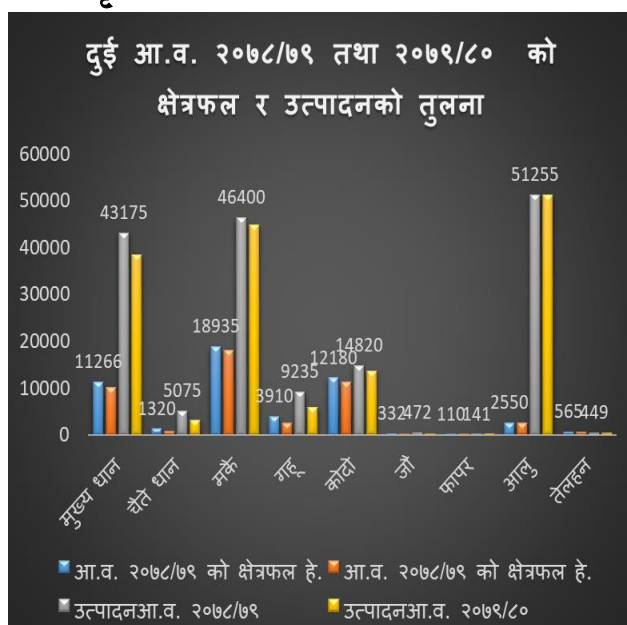

स्रोत: प्रदेशिक कृषि डायरी २०८१ तथा Statistical Information on Nepalese agriculture 2078/79

तालिका ५: जिल्लामा उत्पादन भएको बालीको विवरण

क्र.सं.	बालीको नाम	आ. व. २०८०/०८१ को जम्मा		
		क्षेत्रफल (हे.)	उत्पादन (मे.टन)	उत्पादकत्व (मे.टन/हे.)
१	खाद्यान्न बाली तर्फ जम्मा			
१.१	धान जम्मा	१०८६५	४१८८८.७५	३.८६
१.१.१	बर्षे धान	१०१४०	३८५३२	३.८०
१.१.२	चैते धान	७२५	३४३६.५	४.७४
१.२	मकै जम्मा	१८००५	४५३७२.६	२.५२
१.३	गहु	२५००	५९५०	२.३८
१.४	जौ	११०	१४०.८	१.२८
१.५	फापर	२००	२८४	१.४२
२	दलहन बाली जम्मा	४२४९	४८०१.३७	१.१३
३	तेलहन जम्मा	५५७	४४५.६	०.८०
४	आलु जम्मा	२५५०	५१३८२.५	२०.१५
५	कोदो	११२००	१३६६४	१.२२
६	तरकारी जम्मा (आलु बाहेक)	१९०३	२११२३.३	११.१०
७	फलफूलको कूल जम्मा क्षेत्रफल	२२१३	२०२८५.८३	९.१७
८	उत्पादनशिल फलफूलको मात्र क्षेत्रफल	१६६६	१५२७१.६७	९.१७
९	मौरी पालन घर उन्नत	८१९३	६५५४४	८.००

खण्ड - ग कृषि ज्ञान केन्द्र, गोरखा

३.१ परिचय

गोरखा जिल्लामा कृषकहरूले परापूर्व कालदेखि गरी आएको कृषि पद्धतिलाई परिमार्जन गरी प्रति इकाई क्षेत्रमा उत्पादन र उत्पादकत्व वृद्धि गरी बहुसंख्यक कृषकहरूको जीवनस्तर उकास्न उन्नत कृषि प्रविधिको प्रचार-प्रसार गर्ने उद्देश्यले जिल्ला कृषि विकास कार्यालय, गोरखाको स्थापना २०२४ सालमा भएको हो । देशको करीब ५७.३ प्रतिशत जनतालाई आश्रय दिदै अर्थतन्त्रको मेरूदण्डको रूपमा अग्रणी भूमिका खेल्दै आएको कृषि क्षेत्रको विकास नभएसम्म बहुसंख्यक जनताको जीवन स्तरमा सुधार ल्याउन नसकिने तथ्य निर्विवाद छ । प्रमुख वालीको रूपमा सुन्तला, तरकारी तथा मकै/भट्टमास लगाएत कृषिको विविध पक्ष खाद्यान्न वाली, फलफूल तथा तरकारी वाली, नगदे वाली, विशेष वाली (मौरी, च्याउ), मत्स्य पालन व्यवसाय आदिको दिगो विकास गर्ने क्रममा कृषि विकास कार्यालयले स्वीकृत नीति अनुरूप विविध कार्यक्रम संचालन गर्दै आएको छ । हाल आएर गण्डकी प्रदेश सरकार, भूमि व्यवस्था कृषि, सहकारी तथा गरिबी निवारण मन्त्रालय अन्तर्गतको कृषि विकास निर्देशनालय अन्तर्गत रही कृषि ज्ञान केन्द्रको नाम बाट २०७५/०४/०१ गते स्थापना भई मिति २०७५/०५/०८ गते उद्घाटन भएको थियो । यस कार्यालयले गोरखा जिल्लाका कृषकहरूलाई सेवा प्रदान गर्दै आई रहेको छ ।

३.२ कृषि ज्ञान केन्द्रको कार्य विवरण

- ❖ जिल्लाको कृषि तथ्याङ्क प्रोफाइल तयार तथा अद्यावधिक गर्ने ।
- ❖ स्थानीय निकायमा कार्यरत कृषि प्राविधिकहरूलाई तालिम तथा क्षमता अभिवृद्धि गर्ने ।
- ❖ व्यवसायिक किसान, उद्यमी तथा कृषि फर्म संचालकको लागि तालिम तथा क्षमता अभिवृद्धि गर्ने ।
- ❖ आधुनिक तथा उन्नत कृषि प्रविधिको प्रदर्शन, परिक्षण तथा सिफारिस गर्ने ।
- ❖ माटो तथा मल, बीउ तथा वाली संरक्षण सम्बन्धी सामान्य प्रयोगशाला सेवा प्रदान गर्ने ।
- ❖ संघीय कृषि विकास कार्यक्रम तथा आयोजनाको कार्यान्वयन तथा सम्पर्क विन्दुको रूपमा कार्य गर्ने ।
- ❖ प्रादेशिक कृषि विकास कार्यक्रम तथा आयोजनाको कार्यान्वयन गर्ने ।

- ❖ प्रधानमन्त्री कृषि आधुनिकीकरण परियोजना अन्तर्गत कमाण्ड क्षेत्रभित्रका जोन र सुपरजोनको लागि प्राविधिक सेवा उपलब्ध गराउने ।
- ❖ प्रधानमन्त्री कृषि आधुनिकीकरण परियोजना अन्तर्गत कमाण्ड क्षेत्रभित्रका पकेट तथा ब्लकको कार्यक्रम संचालन तथा प्राविधिक सेवा उपलब्ध गराउने ।
- ❖ भौगोलिक विविधता अनुसारको प्राथमिकता प्राप्त वाली वस्तु विकासको योजना मूल्य अभिवृद्धि शृङ्खला विकास तथा कार्यान्वयनको लागि समन्वय गर्ने ।
- ❖ आर्थिक महत्त्वका स्थानिय कृषि विविधताको पहिचान, संरक्षण तथा उपयोग गर्ने ।
- ❖ विभिन्न बालीनालीका रोग किराहरूको पेष्ट म्याप तयार गर्ने ।
- ❖ विभिन्न वालीनाली तथा रोग किराहरूको संझलन, पहिचान तथा व्यवस्थापन गर्ने ।
- ❖ स्थानीय वाली लोपोन्मुख तथा उपेक्षित वालीको जर्म प्लाजम सझलन /रैथाने वाली/ गरी Gene bank लाई उपलब्ध गराउने तथा Gene bank संग सहकार्य गर्ने ।
- ❖ स्थानीय तहका कृषि इकाइहरूबाट कृषि सम्बन्धी तथ्याङ्क सझलन तथा अद्यावधिक गर्ने साथै असिना, बाढी, पहिरो जस्ता दैवी प्रकोपको विवरण सझलन गरी तथ्याङ्क प्रादेशिक तथा संघीय तथा तालुक निकायहरूमा पठाउने ।
- ❖ बीउ, विषादी तथा मलखाद विक्रेताहरूको अनुमती, नवीकरण तथा अनुगमन गर्ने साथै तिनीहरूको क्षमता अभिवृद्धि गर्ने ।
- ❖ कमाण्ड क्षेत्रभित्र रहेका स्रोत केन्द्रहरू, फलफूल तथा तरकारीको नर्सरीहरूलाई प्राविधिक सेवा प्रदान गर्ने ।
- ❖ कमाण्ड क्षेत्र भित्र रहेका फलफूल तथा तरकारी नर्सरीहरूको तालुक निकायको समन्वयमा प्राविधिक अनुगमन गरी प्राविधिक प्रतिवेदनका आधारमा निरोगिताको प्रमाणपत्र उपलब्ध गराउने ।
- ❖ निरोगिताको प्रमाणपत्र विना बीउ, विरुवा, वेर्ना तथा अन्य रोपण सामग्रीहरूको ओसारपसारमा तालुक निकायसंग समन्वय गरी रोक लगाउने ।
- ❖ व्यावसायिक फर्म, विमा, कृषिजन्य उद्योगमा विद्युतिकरण, विषादी विक्रेता आदिको लागि सिफारिस प्रदान गर्ने ।
- ❖ कमाण्ड क्षेत्रभित्र कृषि उद्यम तथा व्यवसाय संचालन गर्न चाहानेहरूको लागि प्राविधिक तथा व्यवसायिक कार्य योजना तयार गर्न सहयोग गर्ने ।

- ❖ कृषक वर्गीकरणको लागि स्थानिय सरकारसंग समन्वय तथा सहजीकरण गर्ने ।
- ❖ कृषि स्नातक तथा JT/JTA कोर्ष अध्यनरत विद्यार्थीहरुको लागि इन्टर्नसिप कार्यक्रम संचालन गर्ने ।
- ❖ संघीय एवम् प्रादेशिक कृषि सम्बन्धी ऐन, नीति, नियम, नियमावली, निर्देशिका सम्बन्धी सरोकारवाला निकायहरुलाई सुसूचित गर्ने, गराउने ।
- ❖ स्थानिय तह अन्तर्गत नगरपालिका, गाउँपालिका तथा वडाको विस्तृत स्थलगत सर्वेक्षण गर्ने ।
- ❖ नेपाल कृषि अनुसन्धान परिषदसँग समन्वय गरी बाह्य अनुसन्धान स्थलको रुपमा कार्य गर्ने ।
- ❖ सघिय तथा प्रदेश सरकारले तोकेका अन्य प्राविधिक कार्यहरु गर्ने ।
- ❖ समग्र कृषि विकासको सम्बन्धमा संघ, प्रदेश र स्थानिय विच पुलको काम गर्ने ।
- ❖ यस अघि साविक जिल्ला कृषि विकास कार्यालयले प्रतिनिधित्व गर्ने जिल्लास्तरका समितिहरुमा सहभागिता जनाउने ।
- ❖ कृषि विकासमा टेवा पुर्न्याउने अन्य कामहरु गर्ने ।

३.३ कृषि ज्ञान केन्द्र, गोरखाको कार्यक्षेत्र



क: नगरपालिका (२)

१. पालुङ्गटार
२. गोरखा

ख: गाउँपालिका (९)

१. चुमनुव्री
२. धार्चे
३. सुलीकोट बारपाक
४. अजिरकोट
५. सिरानचोक
६. भिमसेन थापा
७. आरुघाट
८. शहिदलखन
९. गण्डकी

३.४ कृषि ज्ञान केन्द्र, गोरखाको संगठनात्मक संरचना

गण्डकी प्रदेश सरकार

कृषि तथा भूमि व्यवस्था मन्त्रालय

कृषि विकास निर्देशनालय

कृषि ज्ञान केन्द्र, गोरखा

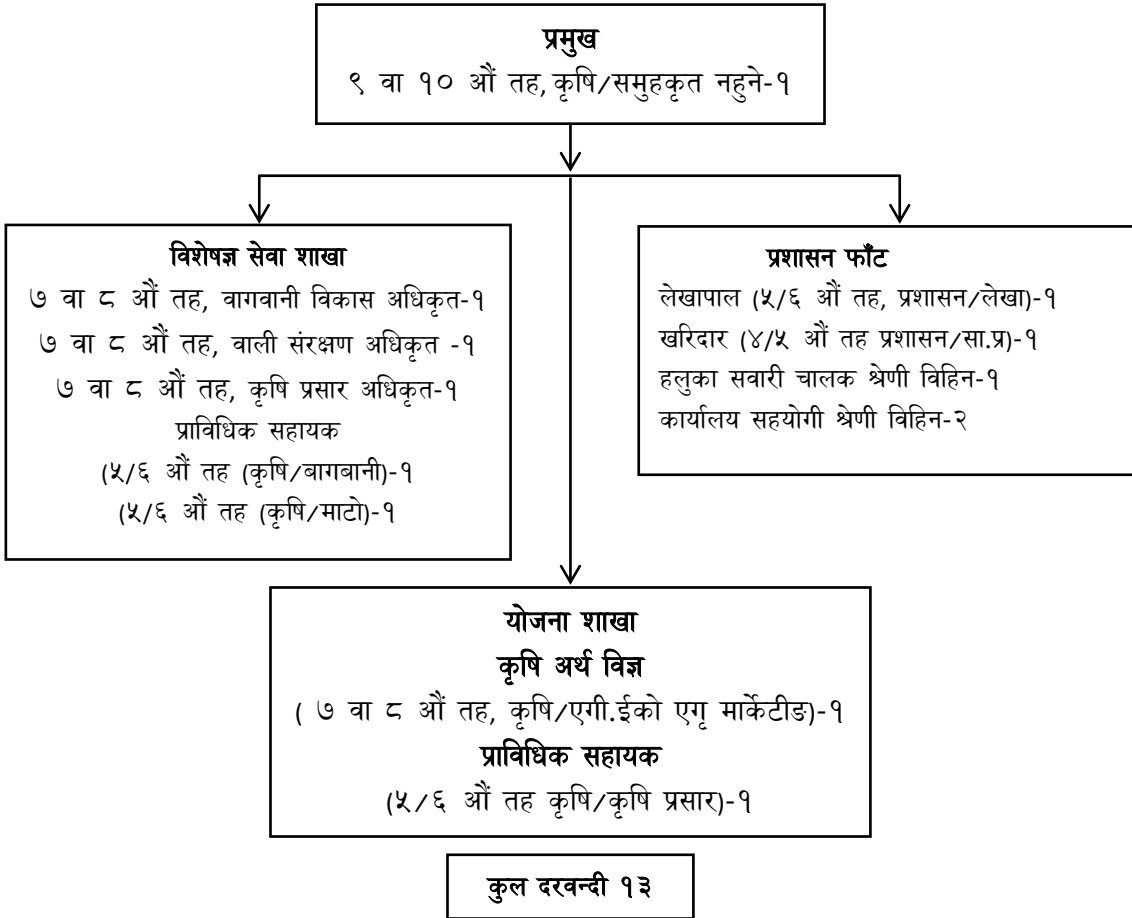

३.५ कृषि ज्ञान केन्द्र, गोरखाको दरबन्दी विवरण

तालिका ६: कृषि ज्ञान केन्द्र, गोरखाको दरबन्दी विवरण

क्र.सं	पद	तह/श्रेणी	समूह	दरबन्दी	पदपूर्ति	रिक्त
१	कार्यालय प्रमुख	नवौं/दशौं	समुहिकृत नहुने	१	१	०
२	बागबानी बिकास अधिकृत	सातौं/आठौं	बागबानी	१	१	०
३	बाली संरक्षण अधिकृत	सातौं/आठौं	बाली संरक्षण	१	१	०
४	कृषि प्रसार अधिकृत	सातौं/आठौं	कृषि प्रसार	१	१	०
५	कृषि अर्थ बिज्ञ	सातौं/आठौं	कृषि/ए.गृ.ईको	१	१	०
६	बरिष्ठ प्रा.स	छैठौं	कृषि प्रसार	१	१	०
७	लेखापाल	पाँचौं/छैठौं	प्रशासन	१	०	१
८	प्रशासन सहायक	चौथो/पाँचौं	प्रशासन	१	१	०
९	प्राविधीक सहायक	पाँचौं/छैठौं	कृषि/माटो	१	०	१
१०	प्राविधीक सहायक	पाँचौं/छैठौं	कृषि/बागबानी	१	०	१
११	कार्यालय सहयोगी	श्रेणीबिहिन	प्रशासन	२	१	१
१२	ह.स.चा	श्रेणीबिहिन	प्रशासन	१	०	१
जम्मा				१३	०८	०५

३.६ कृषि ज्ञान केन्द्र गोरखामा हाल कार्यरत कर्मचारीहरुको विवरण

तालिका ६: हाल कार्यरत कर्मचारीहरुको विवरण

सि. नं.	पद	तह/ श्रेणी	सेवा	समूह	कर्मचारीको नाम थर	कर्मचारीको पद	कर्मचारीको तह/श्रेणी	स्थायी / करार	रिक्त/ पूर्ति	मोबाइल नं.
१	प्रमुख	९/१० औं	कृषि	समूहकृत नहुने	मिरा चौधरी	कार्यालय प्रमुख	अधिकृतस्तर नवौं	स्थायी	पूर्ति	९८५६०३०६४९
२	बागवानी विकास अधिकृत	७/८ औं	कृषि	बागवानी	हरि प्रसाद न्यौपाने	बागवानी विकास अधिकृत	अधिकृतस्तर सातौं	स्थायी	पूर्ति	९८४९४५४०६४
३	बाली संरक्षण अधिकृत	७/८ औं	कृषि	बाली संरक्षण	अम्बा दत्त विष्ट	बाली संरक्षण अधिकृत	अधिकृतस्तर सातौं	स्थायी	पूर्ति	९८६५७४९७३८
४	कृषि अर्थ विज्ञ	७/८ औं	कृषि	एगृ. इको एण्ड एगृ. मार्केटिङ्ग	सुमन भट्टराई	कृषि अर्थ विज्ञ	अधिकृतस्तर सातौं	स्थायी	पूर्ति	९८४८०५८४४३
५	कृषि प्रसार अधिकृत	७/८ औं	कृषि	कृषि प्रसार	विवेक पौडेल	कृषि प्रसार अधिकृत	अधिकृतस्तर सातौं	स्थायी	पूर्ति	९८४३२८५५९६
६	प्राविधिक सहायक/ अधिकृत	५/६ औं	कृषि	कृषि प्रसार	दिनकर मणि आचार्य	बरिष्ठ प्रा.स	अधिकृतस्तर छैठौं	स्थायी	पूर्ति	९८५८०६४२६६

७	प्राविधिक सहायक/ अधिकृत	५/६ औं	कृषि	बागवानी	रिक्त	रिक्त	रिक्त	रिक्त	रिक्त	रिक्त
८	प्राविधिक सहायक/ अधिकृत	५/६ औं	कृषि	माटो	रिक्त	रिक्त	रिक्त	रिक्त	रिक्त	रिक्त
९	लेखापाल	५/६ औं	प्रशासन	लेखा	रिक्त	स्थायी	रिक्त	स्थायी	रिक्त	रिक्त
१०	खरदार	४/५ औं	प्रशासन	सा.प्र.	कमला खनाल	सहायकस्तर पाँचौं	पाँचौं	स्थायी	पूर्ति	९८५१२११४५७
११	हलुका सवारी चालक	श्रेणीविहिन	इन्जिनियरिङ्ग	मेकानिक ल	राम्जी सुनार	ह.स.चा.	श्रेणी विहिन	करार	पूर्ति	९८६१५०४९७४
१२	कार्यालय सहयोगी	श्रेणीविहिन	प्रशासन	सामान्य प्रशासन	शेर बहादुर गुरुड	का.स.	श्रेणी विहिन	स्थायी	पूर्ति	९८४६१२४८५४
१३	कार्यालय सहयोगी	श्रेणीविहिन	प्रशासन	सामान्य प्रशासन	आशमाया गुरुड	का.स.	श्रेणी विहिन	करार	पूर्ति	९८४६४९१२४८

३.७ स्थापना कालदेखि हालसम्म कार्यरत कार्यालय प्रमुखहरु

सि.नं.	नाम, थर	कार्यगत पद	देखि	सम्म
१.	श्री घनश्याम सिंह	स.कृ.वि.अ.	२०२४	२०२८
२.	श्री गम्भीर जंग लिम्बु	स.कृ.वि.अ.	२०२८	२०३४
३.	श्री टिका कुमार प्रधान	स.कृ.वि.अ.	२०३४	२०३६
४.	श्री गणपति ओझा	का.मु.कृ.वि.अ.	२०३६	२०४१
५.	श्री पूर्णमान शाक्य	का.मु.कृ.वि.अ.	२०४१	२०४३
६.	श्री कृष्णचन्द्र शर्मा	का.मु.कृ.वि.अ.	२०४३	२०४४
७.	श्री जीत बहादुर गुरुड	का.मु.कृ.वि.अ.	२०४४	२०४७
८.	श्री गणपति ओझा	का.मु.कृ.वि.अ.	२०४७	२०४८
९.	श्री भीमसेन गुरुड	का.मु.कृ.वि.अ.	२०४८	२०५१
१०.	श्री वेद कुमार श्रेष्ठ	का.मु.कृ.वि.अ.	२०५१	२०५२
११.	श्री वीरेन्द्र बहादुर हमाल	का.मु.कृ.वि.अ.	२०५२	२०५४
१२.	श्री बाबुराम रोका	का.मु.कृ.वि.अ.	२०५४	२०५५
१३.	श्री सुरोज पोखरेल	कृ.वि.अ.	२०५५	२०५६
१४.	श्री रेवती रमण पौडेल	नि.कृ.वि.अ.	२०५६	२०५७
१५.	श्री महेन्द्र मान श्रेष्ठ	कृ.वि.अ.	२०५७	२०५७
१६.	श्री द्रोण राज काफ्ले	नि.कृ.वि.अ.	२०५७	२०५८
१७.	श्री गोपाल मान श्रेष्ठ	कृ.वि.अ.	२०५८	२०६०
१८.	श्री डिल्ली राम शर्मा	व.कृ.वि.अ.	२०६०	२०६३
१९.	श्री धर्मदत्त बराल	व.कृ.वि.अ.	२०६३	०६६१।२२
२०.	श्री गुनबहादुर थापा	नि.व.कृ.वि.अ.	०६६१।२३	०६६४ मसान्त
२१.	श्री बुद्धिबहादुर थापा	व.कृ.वि.अ.	०६६१।१	२०६८ चैत्र
२२.	श्री राजेन्द्र कोइराला	व.कृ.वि.अ.	२०६८/१२/१६	२०७१/०६/०६
२३.	श्री तीर्थ कुमार श्रेष्ठ	व.कृ.वि.अ.	२०७१/०७/०३	२०७३/७/५
२४.	श्री याम कुमार श्रेष्ठ	व.कृ.वि.अ.	२०७३/६/२०	२०७५/०४/०१

३.८ कृषि ज्ञान केन्द्र स्थापना कालदेखि हालसम्म कार्यरत कार्यालय प्रमुखहरु

सि.नं.	नाम, थर	कार्यगत पद	देखि	सम्म
१.	श्री याम कुमार श्रेष्ठ	प्रमुख	२०७५/०४/०१	२०७५/०६/१८
२.	श्री दुर्गा प्र. पण्डित	प्रमुख	२०७५/०६/०८	२०७६/०३/०६

३.	श्री मनिता थापा	प्रमुख	२०७६/०३/०७	२०७७/०९/१०
४.	श्री परशुराम अधिकारी	प्रमुख	२०७७/०९/१६	२०८०/०५/२२
५.	श्री निलकण्ठ पोखरेल	प्रमुख	२०८०/०५/२४	२०८०/१२/२७
६.	श्री मिरा चौधरी	प्रमुख	२०८१/०१/२०	हालसम्म

३.९ प्रदेश सरकारबाट गत ६ वर्षको विनियोजित बजेट र खर्चको तुलनात्मक अध्ययन

तालिका ७: कृषि ज्ञान केन्द्र गोरखाको लागि संघ तथा प्रदेश सरकारबाट गत ६ वर्षको विनियोजित बजेट र खर्चको तुलनात्मक अध्ययन (बजेट रु. लाखमा)

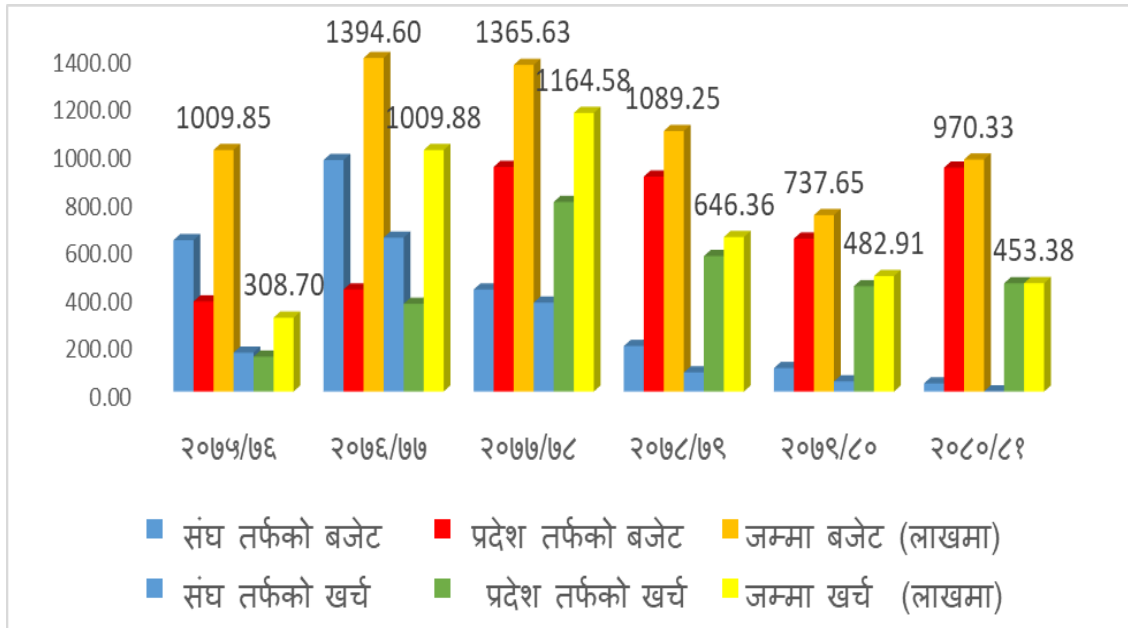

खण्ड-घ वार्षिक कार्यक्रम तथा अनुदान विवरण

४.१ आ.व. २०८०/८१ को स्वीकृत वार्षिक कार्यक्रम प्रदेश सरकार

बजेट उप शिर्षक न. ३१२०१०१६

क. प्रदेश तर्फको अनुदान २०८०।०८१ (बजेट रु. लाखमा)

क्र. सं.	कार्यक्रम विवरण	इकाई	वार्षिक लक्ष्य			प्रथम त्रैमासिक			दोस्रो त्रैमासिक			तेस्रो त्रैमासिक			चौथो त्रैमासिक		
			परिमाण	भार	बजेट	परिमाण	भार	बजेट	परिमाण	भार	बजेट	परिमाण	भार	बजेट	परिमाण	भार	बजेट
पुँजीगत खर्च अन्तरगतका कार्यक्रमहरू																	
१	कार्यालयको अधुरो कम्पाउण्ड बाल निर्माण र फेन्सीड	पटक	१	०.५९	५				१	०.५९	५						
२	कार्यालयको लागि फर्निचर खरिद	सेट	१	०.०६	०.५				१	०.०६	०.५						
क) पुँजीगत खर्च कार्यक्रमको जम्मा				०.६५	५.५					०.६५	५.५						
आ) चालु खर्च अन्तरगतका कार्यक्रमहरू																	
१.१	अधिकृत स्तर नवौं/दशौं	जना		१.१७	९.९५	१	०.३६	३.०६	१	०.२७	२.३	१	०.२७	२.३	१	०.२७	२.२९
१.२	अधिकृत स्तर सातौं/आठौं	जना	०	३.९८	३३.७८	१	१.२२	१०.३९	१	०.९२	७.७९	१	०.९२	७.७९	१	०.९२	७.८१
१.३	अधिकृत स्तर छैठौं/सहायक स्तर पाचौं	जना	०	३.६६	३१.०७	४	१.१३	९.५६	४	०.८४	७.१७	४	०.८४	७.१७	४	०.८७	७.१७
१.४	सहायक स्तर चौथो/पाँचौं	जना	०	०.७४	६.२५	१	०.२३	१.९२	१	०.१७	१.४४	१	०.१७	१.४४	१	०.१७	१.४५
१.५	का. स. पाँचौं स्तर	जना	०	०.६२	५.२९	१	०.१९	१.६३	१	०.१४	१.२२	१	०.१४	१.२२	१	०.१४	१.२२
१.६	स्थानीय भत्ता	जना	१३	०.२४	२.०३	१३	०.०६	०.५१	१३	०.०६	०.५१	१३	०.०६	०.५१	१३	०.०६	०.५१
१.७	स्थायी कर्मचारीको	जना	१३	०.३७	३.१२	१३	०.०९	०.७८	१३	०.०९	०.७८	१३	०.०९	०.७८	१३	०.०९	०.७८

	महंगी भत्ता																
१.८	निजामती कर्मचारी हरुको पोशाक खर्च	जना	१	०.१५	१.३	१	०.०५	०.४३	१	०.०५	०.४३	१	०.०५	०.४४	१	०	०
१.९	खरिद समिती लगायत अन्य बैठक भत्ता	पटक	३	०.०५	०.४५	१	०.०२	०.१५	१	०.०२	०.१५	०	०	०	१	०.१८	०.१५
२	कृषि सम्बन्धी विभिन्न समितिको बैठक (DATWG, मलको कोटा निर्धारण लगायत अन्य)	संख्या	५	०.१८	१.५	१	०.०४	०.३	१	०.०४	०.३	२	०.०७	०.६	१	०.०३	०.३
२.१	धाराको महसुल	महिना	१	०.२१	१.८	१	०.०७	०.६	१	०.०७	०.६	१	०.०७	०.६	१	०	०
२.२	विद्युत महसुल	महिना	१	०.२१	१.८	१	०.०७	०.६	१	०.०७	०.६	१	०.०७	०.६	१	०	०
२.३	पिउने पानी खरिद	पटक	३४	०.०३	०.२५	८	०.०१	०.०६	८	०.०१	०.०६	८	०.०१	०.०६	१०	०.०१	०.०६
२.४	टेलफोन महसुल	पटक	१	०.०८	०.७२	१	०.०३	०.२४	१	०.०३	०.२४	१	०.०३	०.२४	१	०	०
२.५	ईमेल/ इन्टरनेट/ वेवसाइट महसुल	पटक	१	०.१७	१.४४	१	०.०६	०.४८	१	०.०६	०.४८	१	०.०६	०.४८	१	०	०
२.६	हुलाक /कुरियर खर्च	जना	१	०.०३	०.२४	१	०.०१	०.०८	१	०.०१	०.०८	१	०.०१	०.०८	१	०	०
२.७	पेट्रोल दुई पाइप्रे	लिटर	१	०.१४	१.२	१	०.०४	०.३	१	०.०४	०.३	१	०.०३	०.३	१	०.०३	०.३
२.८	मोबिल	लिटर	१	०.०६	०.४८	१	०	०	१	०.०६	०.४८	१	०	०	१	०	०
२.९	डिजेल कार्यक्रम अनुगमन र कार्यान्वयन	लिटर	१	०.४९	४.२	१	०.१२	१.०५	१	०.१२	१.०५	१	०.१२	१.०५	१	०.१३	१.०५
३	प्रयोगशालाका लागि ग्यास खरिद	संख्या	१	०.०५	०.४२	१	०.०२	०.१४	१	०.०२	०.१४	१	०.०२	०.१४	१	०	०
३.१	दुई पाइप्रे सवारी साधन मर्मत खर्च	पटक	१	०.०६	०.५	०	०	०	१	०.०६	०.५	१	०	०	१	०	०
३.२	हलुका सवारी साधन मर्मत खर्च	पटक	१	०.३५	३	०	०	०	१	०.३५	३	०	०	०	०	०	०
३.३	कार्यालयका मेसनरी तथा औजार मर्मत सम्भार तथा संचालन खर्च	पटक	१	०.१२	०.९९	१	०.०४	०.३३	१	०.०४	०.३३	१	०.०४	०.३३	१	०	०
३.४	कार्यालय, आवास मर्मत	पटक	१	०.४७	४	१	०.१६	१.३३	१	०.१६	१.३३	१	०.१६	१.३४	१	०	०

	तथा रङ्गरोगन																
३.५	मसलन्द तथा अन्य कार्यालय सामाग्री	पटक	४	०.४५	३.८	१	०.११	०.९५	१	०.११	०.९५	१	०.११	०.९५	१	०.१२	०.९५
३.६	कार्यक्रमको सूचना तथा समसामयिक प्राविधिक सन्देश प्रकाशन तथा प्रसारण	पटक	१	०.२९	२.५	१	०	०	१	०.२९	२.५	१	०	०	१	०	०
३.७	इन्जिनियरिङ सेवा तथा परामर्श	महिना	४	०.१६	१.४	०	०	०	०	०	०	२	०.०८	०.७	२	०.०८	०.७
३.८	कार्यालय सहयोगी करार	जना	१	०.३५	२.९७	१	०.०९	०.७४	१	०.०९	०.७४	१	०.०९	०.७४	१	०.०८	०.७४
३.९	करारमा कार्यरत कर्मचारीलाई पोशाक	जना	३	०.०४	०.३	०	०	०	०	०	०	३	०.०४	०.३	०	०	०
४	करारका कर्मचारीका लागि चाडपर्व खर्च	जना	३	०.१२	१.०१	०	०	०	३	०.१२	१.०१	०	०	०	०	०	०
४.१	मुख्यमन्त्री जलवायु मैत्री नमूना कृषि गाउँ प्राविधिक करार	जना	२	०.९३	७.९	२	०.२३	१.९८	२	०.२३	१.९८	२	०.२३	१.९८	२	०.२४	१.९८
४.२	हलुका सवारी चालक करार	जना	१	०.४	३.३६	१	०.१	०.८४	१	०.१	०.८४	१	०.१	०.८४	१	०.१	०.८४
४.३	सब इन्जिनियर करारमा लिने (साना संचाई, टनेल, नर्सरी लगायतका निर्माण कार्यको लागत अनुमान र प्रतिवेदन तयारीका लागि)	जना	१	०.२५	२.१	०	०	०	१	०.०४	०.३	३	०.११	०.९	३	०.१	०.९
४.४	अधिकृतस्तर सातौ प्राविधिक करार	जना	१	०.६५	५.५१	१	०.१६	१.३८	१	०.१६	१.३८	१	०.१६	१.३८	१	०.१७	१.३८
४.५	कृषि ज्ञान केन्द्रको श्रोत केन्द्रको लागि चौकीदार	जना	१	०.२८	२.४	१	०.०९	०.८	१	०.०९	०.८	१	०.०९	०.८	१	०	०
४.६	श्रोत केन्द्र स्थापनाको लागि ज्यालादार करार	जना	१	०.४२	३.६	१	०.१४	१.२	१	०.१४	१.२	१	०.१४	१.२	१	०	०

४.७	कर्मचारीहरुको योगदानमा आधारित निवृत्तीभरण खर्च	जना	४	०.०६	०.४८	४	०.०१	०.१२	४	०.०१	०.१२	४	०.०१	०.१२	४	०.०३	०.१२
४.८	कृषि ज्ञान केन्द्र मातहतको श्रोत केन्द्रमा मौरीपालन तथा मौरी चरन व्यवस्थापनको लागि आवश्यक सामग्री खरिद	पटक	१	०.१८	१.५	०	०	०	१	०.१८	१.५	०	०	०	०	०	०
४.९	कृषि सम्बन्धी दिवस तथा प्रतियोगिता कार्यक्रम (धान दिवस, वातावरण दिवस, जैविक विविधता दिवस साथै कृषि गीत कविता निबन्ध प्रतियोगिता)	पटक	६	०.३५	३	२	०.१२	१	२	०.१२	१	१	०.०६	०.५	१	०.०५	०.५
५	कार्यक्रम अनुगमन	पटक	४	०.५९	५	१	०.१२	१	१	०.१८	१.५	१	०.१२	१	१	०.१७	१.५
५.१	कर्मचारीहरु सरुवा भएर जाँदाको भ्रमण तथा अन्य भ्रमण खर्च	पटक	१	०.१२	१	१	०	०	१	०.१२	१	१	०	०	१	०	०
५.२	सवारी साधनहरुको विमा तथा नविकरण खर्च	पटक / संख्या	१	०.१२	१	१	०.०४	०.३३	१	०.०४	०.३३	१	०.०४	०.३४	१	०	०
५.३	अतिथी सत्कार चियापान तथा विविध खर्च	महिना	१	०.१८	१.५	१	०.०४	०.३	१	०.०५	०.४	१	०.०५	०.४	१	०.०४	०.४
कार्यक्रम आयोजनाहरु																	
६	खाद्यान्नबाली प्रवर्द्धन आयोजना																
६.१	खाद्यान्न बाली सम्बन्धी स्थलगत तालिम (बस्तुगत सेवाटेवा सहित)	संख्या	३	०.१८	१.५	१	०.०६	०.५	१	०.०६	०.५	१	०.०६	०.५	२	०	०

६.२	खाद्यान्नबाली उत्पादन प्रवर्द्धन कार्यक्रम	हेक्टर	२५	२.९४	२५	५	०.५९	५	१०	१.१८	१०	५	०.५९	५	५	०.५८	५
६.३	खाद्यान्नबालीको प्रशोधन, मूल्य अभिवृद्धि तथा बजार प्रवर्द्धन कार्यक्रम	पटक	२	१.१८	१०	०	०	०	१	०.५९	५	१	०.५९	५	०	०	०
६.४	खाद्यान्नबालीमा अभियानमूलक बाली संरक्षण कार्यक्रम	पटक	५	०.१८	१.५	१	०.०४	०.३	१	०.०४	०.३	२	०.०७	०.६	१	०.०३	०.३
७	आलु तथा तरकारी बाली प्रवर्द्धन आयोजन																
७.१	आलु तथा तरकारी खेती स्थलगत तालिम (वस्तुगत सेवाटोवा सहित)	संख्या	१०	०.५९	५	१	०.०६	०.५	४	०.२४	२	४	०.२४	२	१	०.०५	०.५
७.२	आलु तथा तरकारी बालीमा पोष्टहार्भेष्ट क्षती न्यूनीकरण कार्यक्रम	पटक	२	०.४७	४	०	०	०	१	०.२४	२	१	०.२४	२	०	०	०
७.३	आलु तथा तरकारी बालीमा अभियानमूलक बाली संरक्षण कार्यक्रम	पटक		०.१८	१.५	०	०	०	२	०.०७	०.६	२	०.०७	०.६	१	०.०४	०.३
७.४	बेमौसमी तरकारी खेती प्रवर्द्धन कार्यक्रम	संख्या	३५	४.९४	४२	५	०.७१	६	१०	१.४१	१२	१५	२.११	१८	५	०.७१	६
८	कृषि प्रसार तथा तालिम आयोजना																
८.१	बाली विशेष स्थलगत तालिम (सेवाटोवा सहित)	संख्या	५	०	०	१	०	०	२	०	०	२	०	०	०	०	०
९	फलफूल बाली विकास आयोजना																
९.१	फलफूल खेती सम्बन्धी स्थलगत तालिम (सेवाटोवा सहित)	संख्या	५	०.२९	२.५	०	०	०	२	०.१२	१	२	०.१२	१	१	०.०५	०.५
९.२	आकास्मिक बाली संरक्षण सेवा	पटक	८	०.२८	२.४	१	०.०३	०.३	३	०.११	०.९	२	०.०७	०.६	२	०.०७	०.६

९.३	फलफूलको मूल्य अभिवृद्धि तथा बजार प्रवर्द्धन कार्यक्रम	पटक	२	१.१८	१०	०	०	०	१	०.५९	५	१	०.५९	५	०	०	०	
९.४	फलफूल बगैचा स्थापना तथा सुदृढीकरण सहयोग कार्यक्रम	हेक्टर	५०	२.३५	२०	०	०	०	०	०	०	२५	१.१८	१०	२५	१.१८	१०	
९.५	फलफूल बगैचा स्थापना तथा विस्तार कार्यक्रम	हेक्टर	३०	५.३	४५	५	०.८८	७.५	१०	१.७७	१५	१०	१.७७	१५	५	०.८८	७.५	
१०	प्रविधि प्रवर्द्धन तथा सेवा सम्बन्धी कार्यक्रम				२७.५	५			२.४			१५.२			७.५			२.४
१०.१	उन्नत कृषि प्रविधि प्रदर्शन कार्यक्रम	संख्या	१०	०.५९	५	१	०.०६	०.५	४	०.२४	२	४	०.२४	२	१	०.०५	०.५	
१०.२	कृषि तथ्याङ्क अध्यावधिक कार्यक्रम	पटक	१	०.५९	५	०	०	०	१	०.५९	५	०	०	०	०	०	०	
१०.३	प्रयोगशाला सेवा संचालन	पटक	४	०.१२	१	१	०.०३	०.२५	१	०.०३	०.२५	१	०.०३	०.२५	१	०.३	०.२५	
१०.४	बाली उपचार शिविर संचालन	संख्या	८	०.२८	२.४	१	०.०३	०.३	३	०.११	०.९	३	०.११	०.९	१	०.०३	०.३	
१०.५	Pesticide Poisoning Surveillance	पटक	१	०.२४	२	०	०	०	१	०.२४	२	०	०	०	०	०	०	
१०.६	आइ पि एम कृषक पाठशाला संचालन	संख्या	४	०.७१	६	०	०	०	२	०.३५	३	२	०.३५	३	०	०	०	
१०.७	स्थानीय तहका पदाधिकारी/ कृषि प्राविधिकहरूसंग समन्वय बैठक	पटक	४	०.२८	२.४	१	०.०७	०.६	१	०.०७	०.६	१	०.०७	०.६	१	०.०७	०.६	
१०.८	रोग किराको सर्भे सर्भिलेन्स कार्यक्रम	पटक	४	०.१२	१	१	०.०३	०.२५	१	०.०३	०.२५	१	०.०३	०.२५	१	०.३	०.२५	
१०.९	उत्कृष्ट कृषकलाई पुरस्कृत गर्ने	पटक	१	०.०९	०.७५	०	०	०	१	०.०९	०.७५	०	०	०	०	०	०	
१०.१०	समस्या समाधानका तथा पृष्ठपोषणका लागि Technical Group	पटक	४	०.२४	२	१	०.०६	०.५	१	०.०६	०.५	१	०.०६	०.५	१	०.६१	०.५	

१६.१	चैते धान प्रवर्द्धन कार्यक्रम (स्मार्ट प्रविधियुक्त)	हेक्टर	३५०	२२.४३	२१०	०	०	०	०	०	०	३५०	२४.७२	२१०	०	०	०
१६.२	समुदायस्तरमा प्रशोधन योग्य आलु प्रवर्द्धन कार्यक्रम (स्मार्ट प्रविधियुक्त)	हेक्टर	५०	१४.९६	१४०	०	०	०	५०	१६.४८	१४०	०	०	०	०	०	०
१६.३	शितोष्ण फलफूल खेती विस्तार तथा व्यवसायीकरण आयोजना				८३												
१६.४	कार्यक्रम सञ्चालनका लागि अनुगमन तथा व्यवस्थापन	पटक	१	०.०३	२							१	०.०१	१	१	०.०२	१.३
१६.५	खुर्पानी विरुवा खरिद ढुवानी तथा वितरण	संख्या	१४२५	०.१७	१.७१										१४२५	०.१७	१.७१
१६.६	उच्च घनत्व प्रविधिमा आधारित स्याउका विरुवा खरिद ढुवानी तथा वितरण	संख्या	३९००	३.२३	३२.१८										३९००	३.२३	३२.१८
१६.७	उच्च घनत्व प्रविधिमा आधारित ओखरका विरुवा खरिद ढुवानी तथा वितरण	संख्या	२०००	१.०६	१०.६										२०००	१.०६	१०.६
१६.८	खुर्पानी बगैचा स्थापना तथा व्यवस्थापना	रोपनी	९५	०.७२	७.१३										९५	०.७२	७.१३
१६.९	ओखर बगैचा स्थापना तथा व्यवस्थापन	रोपनी	१००	०.७५	७.५										१००	०.७५	७.५
१६.१०	शितोष्ण फलफूल व्यवस्थापन तालिम (कृषकस्तर ३ दिने)	संख्या	३	०.३९	३.९							२	०.२६	२.६	१	०.१३	१.३
१६.११	स्याउ बगैचा स्थापना	रोपनी	२६	१.७	१६.९										२६	१.७	१६.९

	व्यवस्थापन															
१६.१२	सूचना प्रकाशन प्रचार प्रसार	पटक	१	०.०८	०.७५						१	०.०८	०.७५			
१७	मकै बीउ उत्पादन तथा मकैवाली प्रवर्द्धन															
१७.१	मकैवालीको क्षेत्रफल विस्तार तथा उत्पादन प्रवर्द्धन कार्यक्रम	हेक्टर	३०	३.०१	३०									३०	३.०१	३०
१७.२	मकैको विजवृद्धि कार्यक्रम	हेक्टर	१६	१.६१	१६									१६	१.६१	१६
१७.३	यन्त्रीकरण तथा पूर्वाधार निर्माण सहयोग कार्यक्रम	पटक	१	१	१०						१	१	१०			
१७.४	मकैको उत्पादनोपरान्त व्यवस्थापन बजारीकरण तथा मूल्य अभिवृद्धि सहयोग कार्यक्रम	पटक	१	०.५	५.००									१	०.५	५.००
१७.५	क्षमता अभिवृद्धि कार्यक्रम (कृषक समूह सहकारी)	पटक	२	०.१५	१.५०						१	०.८	०.७५	१	०.७	०.७५
१७.६	बीउ उत्पादन अगुगमन निरिक्षण	पटक	१	०.१	१.००						१	०.०५	०.५०	१	०.०५	०.५०
१७.७	सूचना प्रकाशन प्रचार प्रसार	पटक	१	०.०३	०.२५						१	०.०३	०.२५			
१८	पोषण सुरक्षा कार्यक्रम															
१८.१	ग्रामीण पोषण सुरक्षा कार्यक्रम	संख्या	५	२.९४	२५	०	०	०	०	०	५	२.९४	२५	०	०	०
ख)	चालु खर्च कार्यक्रमको जम्मा	७९८	१९.३७	१९०.५८	१९८	८.१३	६८.९३	३०४	३०.३१	३०२.२३	६३६	४०.७५	४०६.१२	२३६	२४.३१	२१३.३२
	कूल जम्मा	८००	१००	१९६.०८	१९८	६.९१	६८.९३	३०६	३०.८६	३०७.७३	६३६	४०.७५	४०६.१२	२३६	२४.३१	२१३.३२

ख. संघ सशर्त अनुदान २०८०।०८१ (बजेट रु. हजारमा)

क्र. स.	क्रियाकलाप विवरण	खर्च शिर्षक नं.	ईकाई	वार्षिक लक्ष्य		
				परिमाण	भार	बजेट रु हजारमा
१	PMAMP अन्तर्गतका कार्यक्रमहरू					
१	परियोजनाको शुरुवात देखि हालसम्म प्रदेशभित्र संचालन भैसकेका ब्लकहरूको कार्यान्वयनको अनुगमन, follow up तथा तथ्याङ्क संकलन	२२५२२	पटक	१	०.७३	२५
२	प्रदेशभित्र रहेका जिल्लाको प्राथमिकता प्राप्त कृषिमा नयाँ ब्लक विकास कार्यक्रम संचालन	२२५२२	पटक	२	९०.५१	३१००
२	DoA अन्तर्गतका कार्यक्रमहरू				०	
१	उन्नत बीउ उत्पादनमा प्रोत्साहान अनुदान कार्यक्रम	२२५२२	पटक	१	८.७६	३००
	जम्मा १+२				१००	३४२५

४.२ आ.व. २०८०/८१ मा संचालित कार्यक्रमहरूको वार्षिक प्रगति प्रतिवेदन

तालिका ८: आ.व. २०८०/८१ मा संचालित कार्यक्रमहरूको वार्षिक प्रगति प्रतिवेदन (बजेट रु. हजारमा)

क्र. सं.	कार्यक्रम	चौथो त्रैमासिक स्वीकृत बजेट			वार्षिक स्वीकृत बजेट			हालसम्मको खर्च			वार्षिक वित्तिय प्रगति प्रतिशत	वार्षिक भारित प्रगति प्रतिशत
		पुँजिगत	चालु	जम्मा	पुँजिगत	चालु	जम्मा	पुँजिगत	चालु	जम्मा		
१	प्रदेश तर्फको जम्मा	०	२१५७९. .५	२१५७९. ५	५५०.	९३०५८ .	९३६०८	५३२.५३ ७	४४७०१. २०६	४५२३३.७ ४३	४८.३२	५६.५४
२	विशेष अनुदान तर्फको कार्यक्रम मात्र											
२.१	शितोष्ण फलफूल विकास आयोजनाको मात्र		७८६२.	७८६२.		८३२२.	८३२२		१८९९.० ०	१८९९.	२२.८२	२५.४२
२.२	मकै बीउ उत्पादन तथा मकैवाली प्रवर्धन आयोजनाको मात्र		५२२५.	५२२५.	०.	६३५०.	६३५०		४३४३.० ०	४३४३.	६८.३९	८५.७१
३	संघीय सशर्त तर्फको कार्यक्रम											
३.१	DoA		३००.	३००.	०	३००.	३००		१०३.९०	१०३.९०	३४.६३	३४.६३
३.२	PMAMP		३१२५	३१२५.		३१२५	३१२५		०.००	०.००	०	०
	कुल जम्मा(प्रदेश+संघ)	०.००	२५००४. .५०	२५००४. ५	५५०.० ०	९६४८३. .००	९७०३३	५३२.५४	४४७०१. २१	४५३३७.७ ४३	४६.७२	५९.७६

४.३ आ.व. २०८०/८१ को कृषि ज्ञान केन्द्र, गोरखाको स्वीकृत वार्षिक कार्यक्रम अन्तर्गत विभिन्न कार्यक्रमहरूमा भुक्तानी भएको रकम

४.३.१ समुदायस्तरमा प्रविधियुक्त कृषि उत्पादन प्रवर्धन आयोजना अन्तर्गत प्रशोधनयोग्य आलु उत्पादन प्रवर्धन कार्यक्रम

गण्डकी प्रदेश अन्तर्गत कृषि तथा भूमि व्यवस्था मन्त्रालयबाट प्राप्त यस कार्यक्रममा गोरखा जिल्लामा प्रशोधनयोग्य आलु खेति बिस्तार साथै प्रोत्साहन गरि आलुको उत्पादन बढाउने लक्ष्य रहेको थियो । यस कार्यक्रम अन्तर्गत आलु बीउ खरिदमा अनुदान, यान्त्रिकरणमा सहयोग, आकस्मिक बाली संरक्षण सामग्री खरिद तथा निशुल्क वितरण, सिँचाइ व्यवस्थापन सहयोग, आलुको प्याकेजिङ्ग तथा बजारीकरण सहयोग कार्यक्रम, आलुको बजारीकरणको लागि सामग्री सहयोग, आलु बीउ तथा सामग्री ढुवानीमा अनुदान, प्राविधिक सहयोग, उत्पादन प्रोत्साहन जस्ता कार्यक्रमहरू संचालन गरिएको थियो ।

सि. नं.	मुख्य मुख्य कार्यक्रम	एकाई	लक्ष्य	विनियोजित बजेट	भारित प्रगति	वित्तीय प्रगति	मुख्य उपलब्धीहरू
१	समुदायस्तरमा प्रशोधनयोग्य आलु प्रवर्धन कार्यक्रम (स्मार्ट प्रविधियुक्त)	हे.	५०	८०००	२.५	२.०३	आलु बीउ उत्पादन कार्यक्रम अन्तर्गत २५ रोपनी क्षेत्रफल मा खुमल उज्जवल, खुमल उपहार, डिजिरे, जनकदेव जस्ता जातहरू लगाईएको । जम्मा उत्पादन: २८.३५ मे टन

४.३.२ समुदायस्तरमा प्रविधियुक्त कृषि उत्पादन प्रवर्धन आयोजना अन्तर्गत चैते धान प्रवर्धन कार्यक्रम (स्मार्ट प्रविधियुक्त)

गण्डकी प्रदेश अन्तर्गत कृषि तथा भूमि व्यवस्था मन्त्रालयबाट प्राप्त यस कार्यक्रममा गोरखा जिल्लामा चैते धान खेति बिस्तार साथै प्रोत्साहन गरि आलुको उत्पादन बढाउने लक्ष्य रहेको थियो । यस कार्यक्रम अन्तर्गत आलु बीउ खरिदमा अनुदान, यान्त्रिकरणमा सहयोग, आकस्मिक बाली संरक्षण सामग्री खरिद तथा निशुल्क वितरण, सिँचाइ व्यवस्थापन सहयोग, प्याकेजिङ्ग तथा बजारीकरण सहयोग कार्यक्रम, प्राविधिक सहयोग, उत्पादन प्रोत्साहन जस्ता कार्यक्रमहरू संचालन गरिएको थियो ।

सि न	मुख्य मुख्य कार्यक्रम	एकाई	लक्ष्य	विनियोजित बजेट	भारित प्रगति	वित्तीय प्रगति	मुख्य उपलब्धीहरू
१	चैते धान प्रवर्धन कार्यक्रम (स्मार्ट प्रविधियुक्त)	हेक्टर	३५०	२१०००	३३.१४	५०.५८	<ul style="list-style-type: none"> ✓ चैते धान खेतीको व्यवसायिकरणको लागि ६७ वटा मिनिटीलर, ९४ वटा स्प्रेयर, ९ वटा थ्रेसर तथा ३८ वटा हाते रिपर उपलब्ध गराएको ✓ सिचाइको लागि १० वटा कुलो निर्माण, मुहान मर्मतको ग्वाविन जाली निर्माण तथा सिचाइको लागि विभिन्न mm को HDPE पाइप उपलब्ध गराइएको ✓ ११४१५ बोरा, ५० त्रिपाल तथा ६ वटा तराजु उपलब्ध गराएको ✓ चैते धान खेती सम्बन्धी तालिम संचालन तथा वस्तुगत सेवाटेवाको रुपमा पतेरो नियन्त्रणको लागि chloropyriphos + cypermethrin तथा गवारो नियन्त्रणको लागि fipronil र cartap 4g वितरण

४.३.३ आलु तथा तरकारी बाली प्रवर्धन आयोजना अन्तर्गत बेमौसमी तरकारी खेति प्रवर्धन कार्यक्रम

गण्डकी प्रदेश अन्तर्गत कृषि तथा भूमि व्यवस्था मन्त्रालयबाट प्राप्त यस कार्यक्रममा गोरखा जिल्लामा बेमौसमी तरकारी खेतिको उत्पादनमा सहजीकरण गरि वर्षेभरि बजारमा माग अनुसारको तरकारीको आपूर्ति गराउनु थियो । यो कार्यक्रम ५०% अनुदानमा संचालन गरिएको थियो । कार्यक्रमबाट बीउ खरिदमा अनुदान, यान्त्रिकरणमा सहयोग, सिंचाई व्यवस्थापन, प्लास्टिक टनेल निर्माण आदि शिर्षकमा अनुदान प्रदान गरिएको थियो ।

सि न	मुख्य मुख्य कार्यक्रम	एकाई	लक्ष्य	विनियोजित बजेट (रु हजारमा)	भारित प्रगति	वित्तीय प्रगति	मुख्य उपलब्धीहरू
१	आलु तथा तरकारी खेती स्थलगत तालिम (वस्तुगत सेवा टेवा सहित)	संख्या	१०	५००	१००	१००	२५० जना लाभान्वित तथा सहभागीहरूलाई विभिन्न तरकारीका बिउहरू वितरण
२	बेमौसमी तरकारी खेती प्रवर्धन कार्यक्रम	संख्या	३५	४२००	८५.७२	७१.५२	३० आवेदक लाभान्वित बासँको टनेल: २७ फलामे टनेल: ४०
३	आलु तथा तरकारी बालीमा पोष्टहार्भेष्ट क्षति न्यूनीकरण कार्यक्रम	पटक	२	४००	५०	४१.८८	एक जना लाभान्वित, कोल्ड रुमको लागि humidifier set व्यवस्थापन
४	आलु तथा तरकारी बालीमा अभियानमूलक बाली संरक्षण कार्यक्रम	पटक	५	१५०	०	०	

४.३.४ रैथानेबाली प्रवर्धन आयोजना अन्तर्गत रैथाने बालीको प्रशोधन तथा बजार प्रवर्धन कार्यक्रम

गण्डकी प्रदेश अन्तर्गत कृषि तथा भूमि व्यवस्था मन्त्रालयबाट प्राप्त यस कार्यक्रममा २ वटा कृषि फर्म छनौट भएकोमा २ वटाले नै कार्यसम्पन्न गरेका थिए । सो कार्यक्रम अनुरूप गोरखा जिल्लामा रहेको कोदो, जौ जस्ता रैथाने बालीलाई प्राथमिकता दिइएको थियो । यो कार्यक्रम ५०% अनुदानमा संचालन गरिएको थियो ।

मुख्य मुख्य कार्यक्रम	एकाई	लक्ष्य	विनियोजित बजेट (रु हजारमा)	भारित प्रगति	वित्तीय प्रगति	मुख्य उपलब्धीहरू
रैथानेबालीको प्रशोधन तथा बजारीकरण प्रवर्धन कार्यक्रम	पटक	२	१०००	१००	७५.१२	धार्चेमा एउटा भण्डार गृह निर्माण तथा शहिद लखनमा कोदोको विस्कुट तयारीका लागि आवश्यक सम्पूर्ण सामग्री खरिद भई केही मात्रामा विस्कुट समेत तयार भईसकेको

४.३.५ शितोष्ण फलफूल खेती विस्तार तथा व्यवसायीकरण आयोजना

सि न	मुख्य मुख्य कार्यक्रम	एकाई	लक्ष्य	विनियोजित बजेट (रु हजारमा)	भारित प्रगति	वित्तीय प्रगति	मुख्य उपलब्धीहरु
१	उच्च घनत्व प्रविधिमा आधारित स्याउका बिरुवा खरिद, ढुवानी खर्च	संख्या	३९००	३२१८	०	०	
२	ओखर बगैँचा स्थापना तथा व्यवस्थापन	रोपनी	१००	७५०	७१.०९	७१.०९	ओखर ९२ रोपनीमा क्षेत्र विस्तार
३	शितोष्ण फलफूल व्यवस्थापन तालिम (कृषकस्तर ३ दिने)	संख्या	३	३९०	६६.६६	५६.९२	व्यवहारीक ज्ञानलाई जोड दिदै २ वटा तालिम सम्पन्न जसमा ३३ जना सहभागी
४	स्याउ बगैँचा स्थापना व्यवस्थापन	रोपनी	२६	१६९०	०	०	
५	खुर्पानी बिरुवा खरिद ढुवानी तथा वितरण	संख्या	१४२५	१७१	३४.२१	२५.६६	खुर्पानी(४८८)को कलमी बिरुवा वितरण
६	खुर्पानी बगैँचा स्थापना तथा व्यवस्थापन	रोपनी	९५	७१३	३७.९४	३७.९४	खुर्पानी ४१ रोपनीमा क्षेत्र विस्तार
७	उच्च घनत्व प्रविधिमा आधारित ओखरका बिरुवा खरिद ढुवानी तथा वितरण	संख्या	२०००	१०६०	७५.१९	६२.९९	ओखर(१५०३) बिरुवा वितरण गरिएको।

४.३.६ खाद्यान्नबाली प्रवर्धन आयोजना

गण्डकी प्रदेश अन्तर्गत कृषि तथा भूमि व्यवस्था मन्त्रालयबाट प्राप्त यस खाद्यान्नबाली प्रवर्धन आयोजना अन्तर्गतको खाद्यान्नबाली प्रशोधन, मूल्य अभिवृद्धि तथा बजार कार्यक्रममा गोरखा जिल्लाको प्रमुख खाद्यान्न बालीहरूको बजारीकरणमा सहजीकरण साथै प्रोत्साहन गर्ने लक्ष्य रहेको थियो। यो कार्यक्रम ५०% अनुदानमा २ ओटा कृषि फर्मलाई प्रदान गरिएको थियो ।

सि न	मुख्य मुख्य कार्यक्रम	एकाई	लक्ष्य	विनियोजित बजेट (रु हजारमा)	भारित प्रगति	वित्तीय प्रगति	मुख्य उपलब्धीहरू
१	खाद्यान्नबाली सम्बन्धी स्थलगत तालिम (वस्तुगत सेवा टेवा सहित)	संख्या	३	१५०	३३.३३	३३.२३	एउटामात्र सम्पन्न २५ जना लाभान्वित
२	खाद्यान्नबाली उत्पादन प्रवर्धन कार्यक्रम	हे.	२५	२५००	१००	८०.९०	२५ हे. क्षेत्रफलमा २ वटा कुलोको संरचना निर्माण ८ वटा मिनिटिलर थ्रेसर २ मिल ३ star 9 hybrid मकै ८० केजी अरुण २ ८०० केजी राधा ४ धान ५०० केजी सावित्री धान ३५० केजी कोदालो १० imidachloropid ११५ agrolix २० emamectin benzoate ७० poshan (NPK liquid) ५० मकै छोडाउने २ स्प्रेयर ४ ज्याव प्लान्टर ३ तथा ६५० वटा वोरा वितरण
३	खाद्यान्नबालीको	पटक	२	१०००	१००	६०.३४	२ वटा मिल जडान तथा

	प्रशोधन, मूल्य अभिवृद्धि तथा बजार प्रवर्धन कार्यक्रम						७५०० बोरा छपाई
४	खाद्यान्नबालीमा अभियानमूलक बाली संरक्षण कार्यक्रम	पटक	२	१५०	०	०	

४.३.७ मकै बीउ उत्पादन तथा मकै बाली प्रवर्धन आयोजना

गण्डकी प्रदेश अन्तर्गत कृषि तथा भूमि व्यवस्था मन्त्रालयबाट प्राप्त यस कार्यक्रममा गोरखा जिल्लाको मकैको बिउको माग जिल्लाकै उत्पादनले आपूर्ति गर्नु पर्छ भन्ने उद्देश्यका साथ यो कार्यक्रम संचालन गरिएको थियो ।

सि न	मुख्य मुख्य कार्यक्रम	एकाई	लक्ष्य	विनियोजित बजेट	भारित प्रगति	वित्तीय प्रगति	मुख्य उपलब्धीहरु
१	मकै बालीको क्षेत्रफल बिस्तार तथा उत्पादन प्रवर्धन कार्यक्रम	हेक्टर	३०	३०००	१००	९६.६९	३० हे. मा कार्यक्रमको पहुँच बिउमा सहयोग : रामपुर कम्पोजिट ४६० किलो, ५० किलो अरुण-२, रामपुर हाइब्रिड ४७५ के.जी., ४४० के.जी. हाइब्रिड स्टार ९, हाइब्रिड कन्चन २२७
२	यान्त्रीकरण तथा पूर्वधार निर्माण सहयोग कार्यक्रम	पटक	१	१०००	१००	७९.०१	बिषादीमा सहयोग : Emamectin benzoate २०मि.ली. का १०१० वटा, रोजर १०० मि.ली. का १३० वटा, इमिडा १०५ वटा, मैनकोजेब ७.५ किलोग्राम मिनिटिलर ५४ वटा, कोर्न शेलर २३ वटा, कोर्न शेलर म्यानुअल १७९ वटा, इलेक्ट्रिक स्प्रेयर १९ वटा, त्रिपाल ११ वटा, डिजिटल ताराजू ३ वटा, कोदालो ८ थान, ज्याब प्लान्टर २ वटा, म्यानुअल सीडर ४ वटा

३	बीज वृद्धि कार्यक्रम	हे.	१६	१६००	१००	४०.७८	१० हे. मा कार्यक्रमको पहुच रहेको १ वटा मिनिटिलर, २ वटा पम्प नन सबमर्सिबल, ७ वटा पम्प सबमर्सिबल, ८ थान पीपीई सेट, ३२० मिटर पाइप ६३ मि.मी १६पी.एन., एउटा सीड ड्रेसिंग ड्रम, ४ वटा इलेक्ट्रिक स्प्रेयर, ११ वटा त्रिपाल, १ डिजिटल ताराजू, ३ मकै शेलर, ३ वटा ज्याब प्लान्टर, ३ वटा म्यानुअल सीडर, १२० वटा एम्मामेक्टिन बेन्जोएट २० मिली, १५० वटा साइपरमेथ्रिन, अरुण-२ उन्नत बीउ ८० किलो अरुण-२ को मुल बीउ २१० किलो, रामपुर कम्पोजिट को मुल बीउ ३५० किलो
४	मकैको उत्पादनोपरान्त व्यवस्थापन वजारीकरण तथा मूल्य अभिवृद्धि कार्यक्रम (कृषक समूह, सहकारी, बीउ व्यवसायी)	पटक	१	५००	०	०	
५	क्षमता अभिवृद्धि कार्यक्रम (कृषक समूह, सहकारी, बीउ व्यवसायी)	पटक	२	१५०	०	०	
६	बीउ उत्पादन अनुगमन निरीक्षण	पटक	१	१००	०	०	

४.३.८ उन्नत बीउ उत्पादनमा प्रोत्साहान अनुदान कार्यक्रम

संघिय सशर्तबाट प्राप्त यस कार्यक्रम अन्तर्गत ५०% अनुदानमा भूकुटी बीउ उत्पादक किसान समूह पालुङटार नगरपालिका-४ लाई प्रदान गरिएको थियो ।

सि न	मुख्य मुख्य कार्यक्रम	एकाई	लक्ष्य	विनियोजित बजेट (रु हजारमा)	भारित प्रगति	वित्तीय प्रगति	मुख्य उपलब्धीहरु
१	उन्नत बीउ उत्पादनमा प्रोत्साहान अनुदान कार्यक्रम	पटक	१	३००	३४.६३	३४.६३	सावित्री धान २५४० केजी र रामधान ३२९० केजी उत्पादन गरी DESES बाट कारोबार गरे वापत सावित्री धानको लागि प्रति के.जी. रु. १५ र राम धानको लागि प्रति के.जी. रु. २० को दरले जम्मा रु. १०३९०० प्रोत्साहान प्रदान गरीएको

४.३.९ मसला तथा निर्यातयोग्य बाली उत्पादन, प्रशोधन तथा बजारीकरण सहयोग कार्यक्रम

गण्डकी प्रदेशमा मसला तथा निर्यातयोग्य बाली प्रवर्धन गर्ने उद्देश्यले गण्डकी प्रदेश कृषि तथा भूमि व्यवस्था मन्त्रालयबाट प्राप्त यस कार्यक्रममा आवेदन माग गरि विगत लामो समयदेखि अदुवा, बेसारजस्ता मसला खेति गरिरहेका ६ वटा कृषि फर्मलाई यो कार्यक्रम प्रदान गरिएको थियो । यो कार्यक्रम ५०% कार्यालयको अनुदान र ५०% कृषक साझेदारीमा सम्पन्न गरिएको हो । यो कार्यक्रममा बिउ तथा औजार उपकरण खरिदमा अनुदान प्रदान गरिएको थियो ।

सि. न	मुख्य मुख्य कार्यक्रम	एकाई	लक्ष्य	विनियोजित बजेट (रु हजारमा)	भारित प्रगति	वित्तीय प्रगति	मुख्य उपलब्धीहरु
१	मसला तथा निर्यातयोग्य बाली उत्पादन, प्रशोधन तथा बजारीकरण सहयोग	पटक	५	७५०	१००	६५.५१	अदुवा, हलेदो, अकबरे खुर्सानी आदीमा २१ रो. क्षेत्र विस्तार मल्चिङ्ग प्लाष्टिक ८ रोल एक पिसानी मिल जडान तथा

कार्यक्रम						एक Dryer machine
-----------	--	--	--	--	--	------------------

4.3.10 पोषण सुरक्षा कार्यक्रम

पोषण सुरक्षा गण्डकी प्रदेश सरकारको प्राथमिकतामा रहेको विषय हो । ग्रामीण क्षेत्रमा पोषण सुरक्षाका दृष्टिकोणले संवेदनशील समुहको पोषकतत्वको उपभोग बढाउने तथा खाध्यवस्तु उत्पादनमा विविधिकरण गरी खाद्य तथा पोषण सुरक्षामा सुधार ल्याउने अभिप्रायले गण्डकी प्रदेश अन्तर्गत कृषि तथा भुमि व्यवस्था मन्त्रालयबाट कृषि ज्ञान केन्द्र, गोरखामा यो कार्यक्रम प्राप्त भएको हो । सो कार्यक्रममा ५ वटा पोषण सुरक्षाका दृष्टिकोणले संवेदनशील कृषक समूहलाई ९०% अनुदानमा यो कार्यक्रम संचालन गरिएको थियो । यो कार्यक्रममा दैनिक पोषणमा महत्वपूर्ण भूमिका खेल्ने खालका र थोरै लगानीमा सुरुवात गर्न सकिने व्यवसाय जस्तै तरकारी खेति तथा स्थानीय कुखुरापालन क्षेत्रमा अनुदान प्रदान गरिएको थियो ।

सि. न	मुख्य मुख्य कार्यक्रम	एकाई	लक्ष्य	विनियोजित बजेट (रु हजारमा)	भारित प्रगति	वित्तीय प्रगति	मुख्य उपलब्धीहरु
१	ग्रामीण पोषण सुरक्षण कार्यक्रम	संख्या	५	२५००	१००	९८.२९	१२६ वटा कुखुराको खोर निर्माण, ४९१० वटा लोकल कुखुराको चल्ला वितरण, सिर्जना टमाटरको विउ ५२ पोका, २४ पोका मुला, २५ पोका धनिया तथा ५० पोका काउलीको विउ वितरण, ५० वटा मल्टिभिटामिन, २५ वटा फ्लुराल्ट, N dox 25 साफ भिट २५ वटा, 30 वोतल vitamix तथा अन्य न्युट्रोलेक्स एन इक्सिन तथा इलेक्ट्रोलाइट वितरण

4.3.11 फलफूल विकास आयोजना

गण्डकी प्रदेश अन्तर्गत कृषि तथा भुमि व्यवस्था मन्त्रालयबाट प्राप्त यस कार्यक्रममा गोरखा जिल्लामा व्यवसायिक तरिकाले कागती, केरा, सुन्तला, किवि, almond, ड्रागन फ्रुट, लिचि, स्याउ, खुर्पानी, मेवा र एभोकाडो लगायतका फलफूलको बगैँचा स्थापना तथा विस्तार गर्ने लक्ष्य लिइएको थियो । यो कार्यक्रम कार्यालयको अनुदान ५०% र अनुदानग्रहिको ५०% साझेदारीमा सम्पन्न भएको थियो ।

सि न	मुख्य मुख्य कार्यक्रम	एकाई	लक्ष्य	विनियोजित बजेट (रु हजारमा)	भारित प्रगति	वित्तीय प्रगति	मुख्य उपलब्धीहरु
१	फलफूल खेती प्रविधि सम्बन्धी स्थलगत तालिम वस्तुगत सेवा टेवा सहित सम्बन्धि तालिम	संख्या	५	२५०	१००	७०.२१	
२	फलफूल बगैँचा स्थापना तथा विस्तार कार्यक्रम	हेक्टर	३०	४५००	५०	४८.५६	२० हे. मा विस्तार
३	फलफूल बगैँचा व्यवस्थापन तथा सुदृढीकरण सहयोग कार्यक्रम	हेक्टर	५०	२०००	७०	६१.८९	३५ हे.
४	फलफूलको मूल्य अभिवृद्धि तथा बजार प्रवर्धन कार्यक्रम	पटक	२	१०००	०	०	
५	आकास्मिक बाली संरक्षण सेवा	पटक	८	२४०	१००	९३.३६	२८० कृषकहरु प्रत्यक्ष लाभान्वित

4.3.12 तरकारी नर्सरी स्थापना कार्यक्रम

गण्डकी प्रदेश अन्तर्गत कृषि तथा भूमि व्यवस्था मन्त्रालयबाट प्राप्त यस कार्यक्रमको लक्ष्य अनुरूप २ वटा कृषि फर्म छनौट भएका थिए । सो कार्यक्रममा तरकारी नर्सरी स्रोत केन्द्र स्थापना गर्ने उद्देश्य अनुरूप २ वटा ग्रिन हाउस निर्माण लगायत नर्सरी जन्य समग्रीहरू खरिदमा ५०% अनुदान प्रदान गरिएको थियो ।

सि. नं.	मुख्य मुख्य कार्यक्रम	एकाई	लक्ष्य	विनियोजित बजेट (रु हजारमा)	भारित प्रगति	वित्तीय प्रगति	मुख्य उपलब्धीहरू
४	तरकारी नर्सरी स्थापना कार्यक्रम	संख्या	२	१०००	१००	९०.९	संरक्षित संरचना निर्माण : २ वटा

4.3.13 स्थानीय तहमा बाली उपचार सिविर संचालन कार्यक्रम

गण्डकी प्रदेश अन्तर्गत कृषि तथा भूमि व्यवस्था मन्त्रालयबाट प्राप्त यस कार्यक्रममा गोरखा जिल्लामा उत्पादन हास सुधार गरि विभिन्न बालीहरूको आवश्यकता अनुरूप खाद्यतत्त्व आपूर्ति गर्न स्थलगत रूपमा कृषकहरूको खेतबारीको निशुल्क बालीको रोग/ किरा/ खाद्यतत्त्वको अवस्था बारे उपचार सेवा संचालन गरिएको थियो ।

क्र.सं	शिविर संचालन मिति	स्थान	जम्मा Cases संख्या	सहभागी कृषक संख्या					उपस्थित अन्य सरोकारवाला निकायको विवरण	समस्या (समग्रमा)	समाधानका उपाय
				महिला	पुरुष	अपाङ्गता भएका व्यक्ति	अन्य	जम्मा			
१	२०८१/०१/३०	पालुङ्टार नपा-०४	२००	१८	३२			५०		<ul style="list-style-type: none"> ✓ गोलभेडा- टुटा, ओइलाउने, सुलसुले, लाही 	<ul style="list-style-type: none"> ✓ पहेलो चिपकने पासो ✓ नीमजन्य विषादी
२	२०८१/०२/०२	गोरखा नपा-१३	५०	५	२५			३०		<ul style="list-style-type: none"> ✓ लहरे बाली- फल कुहाउने झिँगा, खपटे कीरा 	<ul style="list-style-type: none"> ✓ झोल मल स्परे ✓ कीटनाशक विषादि- रोगर, इमिडा,
३	२०८१/०२/१७	सिरानचोक गापा-०३	८०	८	२०			२८		<ul style="list-style-type: none"> ✓ मकै- अमेरिकन फौजी कीरा 	<ul style="list-style-type: none"> ✓ क्लोरोपाइरिफस, म्यान्कोजेव, कपर
४	२०८१/०२/२१	गण्डकी गापा-०७	२००	२४	२९			५३		<ul style="list-style-type: none"> ✓ लिची- माएट्स 	<ul style="list-style-type: none"> ✓ अक्सिक्लोराइड, इमामेक्टिनवेन्जोएन
५	२०८१/०२/२३	सहिदलखन गापा-०१	१००	८	१८			२६		<ul style="list-style-type: none"> ✓ खुसानी- लाही, सुलसिले, थ्रिप्स 	<ul style="list-style-type: none"> ✓ क्यु ल्युर
६	२०८१/०२/२९	बारपाक सुलिकोट गापा-०६	३००	४९	४०			८९		<ul style="list-style-type: none"> ✓ भण्टा- ओइलाउने रोग 	<ul style="list-style-type: none"> ✓ टुटा ल्युर

4.3.14 चैते धानको बाली कटानी

क्र.सं	बालीको नाम	बालीको जात	संख्या	बाली कटानी भएको स्थान	उत्पादकत्व प्रति हे.
१	चैते धान	कन्चन, हर्दीनाथ, चैते ५ तथा स्थानीय जातहरू	५३	पालुडटार न.पा., गोरखा न.पा., सिरानचोक गा.पा.	४.७४

4.3.15 चैते धानको लाभ-लागत विश्लेषण

क्र.सं	बालीको नाम	बालीको जात	लाभ-लागत विश्लेषण भएको स्थान	लागत रु.प्रति रोपनी	लाभ रु. प्रति रोपनी	लाभ-लागत अनुपात	कैफियत
१	चैते धान	CH-45, कन्चन, हर्दीनाथ, चैते ५ तथा स्थानीय जातहरू	गोरखा न.पा. सिरानचोक गा.पा. पालुडटार न.पा. गण्डकी गा.पा.	११६७६.५	१२६००	१.०८	मेसिनको प्रयोग नगरी चैते धानको खेती गर्दा लाग्ने लागत मुल्य, आम्दानी र लाभलागत अनुपात
		CH-45, कन्चन, हर्दीनाथ, चैते ५ तथा स्थानीय जातहरू	गोरखा न.पा. सिरानचोक गा.पा. पालुडटार न.पा. गण्डकी गा.पा.	१०९२६.५	१३८६०	१.२७	मेसिनको प्रयोग गरी चैते धानको खेती गर्दा लाग्ने लागत मुल्य, आम्दानी र लाभलागत अनुपात

४.४ स्थानीय तह अनुसार विभिन्न कार्यक्रमहरूमा छनौट भइ भुक्तानी भएको रकम

तालिका ९: स्थानीय तह अनुसार कार्यक्रमहरूको विवरण

क्र. स	मुख्य कार्यक्रम /आयोजनाहरूको नाम	एकाई	वार्षिक लक्ष्य	लाभान्वित आवेदक संख्या	गोरखा न.पा	पालुङ्टार न.पा	सिरानचोक गा.पा	शहिदलखन गा.पा	अजिरकोट गा.पा	आरूघाट गा.पा	गण्डकी गा.पा	बारपाक सुलिकोट गा.पा	भिमसेन थापा गा.पा	घार्चे गा.पा	चुमनुव्री गा.पा
१	खाद्यान्न बाली उत्पादन प्रवर्द्धन	हेक्टर	२५	८	२	१	१			१			१	२	
२	खाद्यान्न बालीको प्रशोधन, मूल्य अभिवृद्धि तथा बजार प्रवर्द्धन	पटक	२	२	१				१						
३	बेमौसमी तरकारी खेती प्रवर्द्धन	संख्या	५	३०	११	२	१	०	१	१	२	१	५	६	०
४	आलु तथा तरकारी बालीमा पोष्ट हार्भेष्ट क्षति न्यूनिकरण	पटक	२	१									१		
५	फलफूल बगैँचा स्थापना तथा विस्तार	हेक्टर	३०	२४	४	३	५	४	१				३	४	
६	फलफूल बगैँचा व्यवस्थापन तथा	हेक्टर	५०	२०	५	६	२	१		१			२	३	

	प्रविधियुक्त)														
१३	चैते धान प्रवर्द्धन(स्मार्ट प्रविधियुक्त)	हेक्टर	३५०	१०	३	३	३				१				
१४	तरकारी नर्सरी स्थापना	संख्या	२	२		१								१	
१५	ग्रामिण पोषण कार्यक्रम	संख्या	५	५		१		१	१	१			१		
१६	मकै वाली प्रवर्द्धन तथा क्षेत्रविस्तार कार्यक्रम	हेक्टर	३०	१७	४	५		२	१		३		२		
१७	विज वृद्धि कार्यक्रम	हेक्टर	१६	२	२										
१८	उन्नत बीउ उत्पादनमा प्रोत्साहान अनुदान कार्यक्रम	पटक	१	१	१										
	जम्मा			१४५	३५	२२	१४	१२	५	४	६	७	१६	२०	४

स्थानीय तह अनुसार लाभान्वीत आवेदकहरूको परिणात्मक विवरण

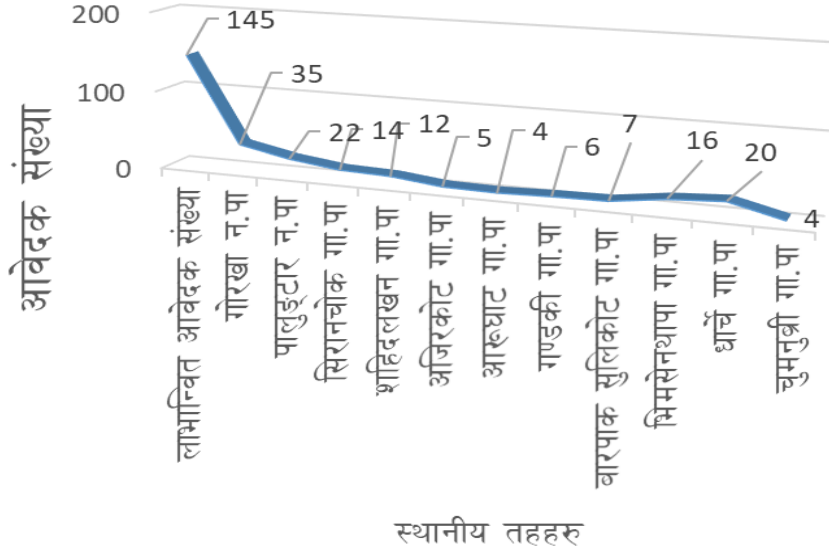

कुल रकमको आधारमा सम्झौता %

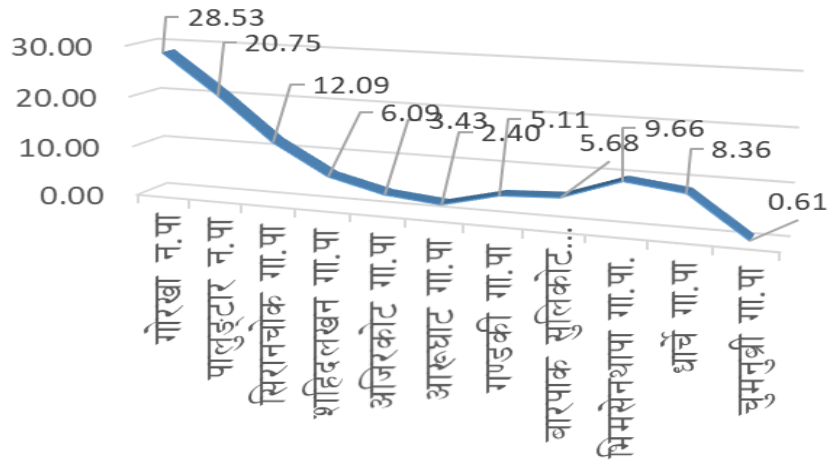

४.५ कृषि ज्ञान केन्द्रमार्फत विभिन्न स्थानीय तहमा संचालित कार्यक्रमको बजेट (रु)

स्थानीय तहको नाम	गोरखा नपा.	पालुङ्टार नपा.	सिरानचोक गापा.	शहिदलखन गापा.	अजिरकोट गापा.	आरूघाट गापा.	गण्डकी गापा.	बारपाक सुलिकोट गापा.	भिमसेनथापा गापा.	धार्चे गापा.	चुमनुब्री गापा.	कार्यालयको जम्मा
सम्झौता रकम	९०९३०१७	६६१३८५४	३८५२३७३	१९४००६१	१०९३४०८	७६५६००	१६२७८२५	१८१०८८७	३०७८३३५	२६६३४९९	१९५४८९	३२७३४२६०
भुक्तानी भएको रकम	८६३८१४४	६२८४४३४	३५४३५६०	१६०५८५८	१००९४४४	७०१४९५	१६०६५३९	१४३१७०५	२५१६५२६	२४४३४८७	१७५०६०	२९९५६२५२
सम्झौता रकमको आधारमा भुक्तानी %	९५.००	९५.०२	९१.९८	८२.७७	९२.३२	९१.६३	९८.६९	७९.०६	८१.७५	९१.७४	८९.५५	९१.५१

तालिका १०: स्थानीय तह - गोरखा नगरपालिका

जिल्ला	स्थानीय तहको नाम	सम्पर्क व्यक्तिको नाम	सम्पर्क नं.	सम्झौता रकम (रु)		भुक्तानी भएको रकम (रु)	कार्यक्रमको नाम
				कार्यालयले व्यहोर्ने	अनुदानग्राहीले व्यहोर्ने		
गोरखा	गोरखा न.पा.-०४	युवराज भट्टराई	९८४८४३११२५	१२२१६२५	३४५८७५	१२००९३७	चैते धान उत्पादन प्रवर्धन कार्यक्रम (स्मार्ट प्रविधियुक्त)
गोरखा	गोरखा न.पा.-१०	बुद्धि बहादुर अर्याल	९८५६०५६१३९	९३०६२५	२४८८७५	९१०८७५	चैते धान उत्पादन प्रवर्धन कार्यक्रम (स्मार्ट प्रविधियुक्त)
गोरखा	गोरखा न.पा.-१०	पदम माया राना मगर	९८७९२५९८९३	२४६१३७५	७५९१२५	२४३१९९९	चैते धान उत्पादन प्रवर्धन कार्यक्रम (स्मार्ट प्रविधियुक्त)
गोरखा	गोरखा न.पा.-११	यदुबिलास भट्टराई	९८५६०४०१११	७१८१५	२३९३८	९५७३३३३३	आलु उत्पादन प्रवर्धन कार्यक्रम (स्मार्ट प्रविधियुक्त)
गोरखा	गोरखा न.पा.-४	युवराज भट्टराई	९७४८४३११२५	६३३७५	२११२५	८४५००	आलु उत्पादन प्रवर्धन कार्यक्रम (स्मार्ट प्रविधियुक्त)
गोरखा	गोरखा-४	हरिमाया उपरकोटी	९८०६७६८६८६	१२००००	१२००००	१११०००	बेमौसमी तरकारी खेति प्रवर्धन कार्यक्रम
गोरखा	गोरखा-३	मिरा बस्नेत	९८५६०४०१३९	१२००००	१२००००	१११०२१.५७	बेमौसमी तरकारी खेति प्रवर्धन कार्यक्रम
गोरखा	गोरखा-१३	जित बहादुर भट्ट	९८५६०४०४१२	१२००००	१२००००	१२००००	बेमौसमी तरकारी खेति प्रवर्धन कार्यक्रम
गोरखा	गोरखा-७	भिशुराम रोका	९८४६०७५०९८	१२००००	१२००००	११५००३.७	बेमौसमी तरकारी खेति प्रवर्धन कार्यक्रम
गोरखा	गोरखा-७	सेर बहादुर श्रेष्ठ	९८४६३७९६६३	१२००००	१२००००	११२०३७.९९	बेमौसमी तरकारी खेति प्रवर्धन कार्यक्रम

गोरखा	गोरखा-३	बिमला चिल्कोटि	९८४६७२२१०५	१२००००	१२००००	१०७०७८.६	बेमौसमी तरकारी खेति प्रवर्धन कार्यक्रम
गोरखा	गोरखा-३	राधा बोगटी	९८४६२५४६५३	१२००००	१२००००	११७७८९.४६	बेमौसमी तरकारी खेति प्रवर्धन कार्यक्रम
गोरखा	गोरखा-७	सुशिला श्रेष्ठ	९८४६४९१५८३	१२००००	१२००००	११९७६५.२७	बेमौसमी तरकारी खेति प्रवर्धन कार्यक्रम
गोरखा	गो न पा ७	फुलमाया श्रेष्ठ	९८६४४९१४०८	१२००००	१२००००	१०७६००	बेमौसमी तरकारी खेति प्रवर्धन कार्यक्रम
गोरखा	गोरखा-६	नोल बहादुर रम्तेल		१२००००	१२००००	११५०००	बेमौसमी तरकारी खेति प्रवर्धन कार्यक्रम
गोरखा	गोरखा-८	दुर्गा बराम	९७४२९३४७४२	१२००००	१२००००	९१०७९	बेमौसमी तरकारी खेति प्रवर्धन कार्यक्रम
गोरखा	गो.न.पा.	भरत ढकाल	९८४९५११५४०	५०००००	५०००००	४८१९९६.९६	खाद्य वाली प्रशोधन,मुल्य अभिवृद्धि तथा बजार प्रवर्धन कार्यक्रम
गोरखा	गोरखा न.पा.-८	कृष्ण बाबु कुँवर	९८४६०७५४९६	२७५५८८	९१८६३	२७५५८६	मकै वाली प्रवर्द्धन तथा क्षेत्रविस्तार कार्यक्रम
गोरखा	गोरखा न.पा.-१०	श्रीजन आचार्य	९८४८७४५७९१	२५१९०६	८३९६९	२५१९०६	मकै वाली प्रवर्द्धन तथा क्षेत्रविस्तार कार्यक्रम
गोरखा	गोरखा न.पा.-४	हरिराम खत्री	९८४६०४५३६८	२०२५००	६७५००	२०२५००	मकै वाली प्रवर्द्धन तथा क्षेत्रविस्तार कार्यक्रम
गोरखा	गोरखा न.पा.-१३	जित बहादुर भट्ट	९८२३५०५३५४	१५२०६३	५०६८८	१५२०६२	मकै वाली प्रवर्द्धन तथा क्षेत्रविस्तार कार्यक्रम
गोरखा	गोरखा न.पा.-८	काजीमान सिंह वस्नेत	९८४६०३९३०९	३८०६२५	११४८७५	३६५६९५	खाद्यान्न वाली प्रवर्द्धन कार्यक्रम
गोरखा	गोरखा न.पा.-७	बिबा आच्छामी रोका	९८४६०७५०९८	३१८७५०	२६८७५०	२५७२५०	खाद्यान्न वाली प्रवर्द्धन कार्यक्रम
गोरखा	गोरखा-९	राम माया बस्नेत	९८४६०७५२२५	१६००००	१६००००	१०६२२९.८१	फलफूल बगैचा व्यवस्थापन तथा सुदृढीकरण कार्यक्रम
गोरखा	गोरखा-१३	नर बहादुर शाह	९८४६२९११८९	२९८२०	२९८२०	२८८८२.५६	फलफूल बगैचा व्यवस्थापन तथा सुदृढीकरण कार्यक्रम
गोरखा	गोरखा ४	सुजल श्रेष्ठ	९८५१०२२६६१	४००००	४००००	२६५३८	फलफूल बगैचा व्यवस्थापन तथा सुदृढीकरण कार्यक्रम
गोरखा	गोरखा ३	पार्वती देवी बानिया	९८४६४९१२१३	२००००	२००००	१७९१६	फलफूल बगैचा व्यवस्थापन तथा सुदृढीकरण कार्यक्रम
गोरखा	गोरखा ४	राजकुमार थापा मगर	९८४११७१६९६	१८०००	१८०००	१७८५४	फलफूल बगैचा व्यवस्थापन तथा सुदृढीकरण कार्यक्रम
गोरखा	गोरखा-४	भावना खड्का	९८०५८१११०९	७४९५०	७४९५०	७२७००	फलफूल बगैचा स्थापना तथा बिस्तार कार्यक्रम
गोरखा	गोरखा-३	टोप बहादुर आले	९८४६१२३६७९	५०००००	५०००००	४४१४००	फलफूल बगैचा स्थापना तथा बिस्तार कार्यक्रम
गोरखा	गोरखा-२	शेर बहादुर श्रेष्ठ	९८६११०६७७०	२५०००	२५०००	२४१९२	फलफूल बगैचा स्थापना तथा बिस्तार कार्यक्रम
गोरखा	गोरखा-१०	दत्त प्रसाद शर्मा		७५०००	७५०००	७४९९५.९९	फलफूल बगैचा स्थापना तथा बिस्तार कार्यक्रम
जम्मा				९०९३०१७	४८३९३५३	८७४९१४४	

तालिका ११: स्थानीय तह - पालुडटार नगरपालिका

क्र. सं	अनुदानग्राही संस्था/ कृषकको नाम	जिल्ला	स्थानीय तहको नाम	बडा नं.	सम्पर्क व्यक्तिको नाम	सम्पर्क नं.	सम्झौता रकम (रु)		भूक्तानि भएको रकम (रु)	कार्यक्रमको नाम
							कार्यालयले व्यहोर्ने	अनुदानग्राहीले व्यहोर्ने		
१	नवउदय कृषि सहकारी संस्था लि.	गोरखा	पालुडटार नगरपालिका	२	कमल पोखेल	९८४१६९०१६५	८९८०००	२३८०००	८३७०००	चैते धान उत्पादन प्रवर्धन कार्यक्रम (स्मार्ट प्रविधियुक्त)
२	खहरे कृषि सहकारी संस्था लि		पालुडटार नगरपालिका	९	रोशन बानियाँ	९८५६०४८९७९	६९७७५०	१७१२५०	६७८०००	चैते धान उत्पादन प्रवर्धन कार्यक्रम (स्मार्ट प्रविधियुक्त)
३	झोलुङ्गे फाँट किसान क्लब		पालुडटार नगरपालिका	९	कर्ण बहादुर तामाङ	९८४६०३९७४१	८०६८७५	२०७६२५	७७१३८३	चैते धान उत्पादन प्रवर्धन कार्यक्रम (स्मार्ट प्रविधियुक्त)
४	अनिता कृषि तथा पशुपन्छी श्रोत केन्द्र		पालुङ्गटार-१०	१०	कृष्ण प्रसाद न्यौपाने	९८४६१२७७३४	१२००००	१२००००	१११९५८	बेमौसमी तरकारी खेति प्रवर्धन कार्यक्रम
५	गोमा अर्गानिक कृषि तथा पशुपन्छी फर्म		पालुङ्गटार-४	४	गोमा देबकोटा	९८४५०६८३७९	१२००००	१२००००	४३०८७.७	बेमौसमी तरकारी खेति प्रवर्धन कार्यक्रम
६	श्री वेलटार कृषक समूह		पालुडटार नगरपालिका	४	मान बहादुर सार्की	९८२७४५१९७६	४९९९५०	५५५५०	४८६५१९	ग्रामिण पोषण कार्यक्रम
७	इसानेस्वर कृषि सहकारी संस्था		पालुडटार नगरपालिका	६	कृष्ण गिरि	९८०५८८१३६३	३००२२५	१०००७५	२६८२७५	मकै वाली प्रवर्द्धन तथा क्षेत्रविस्तार कार्यक्रम
८	डुम्रे कृषि सहकारी संस्था लि		पालुडटार नगरपालिका	३	राम बहादुर गुरुङ	९८०५८०६६३९	२६९२५०	८९७५०	२६२८७५	मकै वाली प्रवर्द्धन तथा क्षेत्रविस्तार कार्यक्रम
९	प्रभात महिला कृषक समूह		पालुडटार नगरपालिका	२	विष्णु माया पोखेल	९८४६१२५४१३	१५११२५	५०३७५	१५११२५	मकै वाली प्रवर्द्धन तथा क्षेत्रविस्तार कार्यक्रम

१०	पालुङटार सरकारी संस्था लि
११	छापथोक कृषि समुह
१२	लक्ष्मी बहुउद्देशीय किसान समुह
१३	भूकुटी बीउ उत्पादक किसान समूह
१४	श्री उखुवारी नमुना कृषि सहकारी संस्था लि,
१५	भूकुटी बीउ उत्पादक किसान समूह
१६	धुवाकोट कृषि तथा पशुपन्छी समूह
१७	प्रसन्ति एकीकृत कृषि तथा पशुपन्छी फर्म
१८	लिंग लिंग इन्टिग्रेटेड एग्रो फर्म
१९	धुवाकोट साना किसान कृषि सहकारी संस्था

पालुङटार नगरपालिका	७	बाचस्पति देवकोटा	९८४६५६५४२४	१४८०५०	४९३५०	१४८०५०	मकै वाली प्रवर्द्धन तथा क्षेत्रविस्तार कार्यक्रम
पालुङटार नगरपालिका	७	गोविन्दराज न्यौपाने	९८४६५०९६९९	१५२३४०	५०७८०	१४९०१०	मकै वाली प्रवर्द्धन तथा क्षेत्रविस्तार कार्यक्रम
पालुङटार नगरपालिका	६	टिकाराम श्रेष्ठ	९८४९७८००६१	३८३२८९	८३४६३	३६५०६८	विज वृद्धि कार्यक्रम
पालुङटार नगरपालिका	४	धर्म प्रसाद देवकोटा	९८६४२०२९८८	३३४१२५	१११३७५	२८८२२५	विज वृद्धि कार्यक्रम
पालुङटार नगरपालिका	१०	रामजी प्रसाद देवकोटा	९८४३०५०१९०	३७८८७५	१२०१२५	३७२२१०	खाद्यान्न वाली प्रवर्द्धन कार्यक्रम
पालुङटार नगरपालिका	४	धर्म प्रसाद देवकोटा	९८६४२०२९८८			१०३९००	उन्नत बीउ उत्पादनमा प्रोत्साहन अनुदान कार्यक्रम
पालुङटार ८		नारायण बहादुर अर्याल	९८६०८३०८५१	१५००००	१५००००	१४९५२०.५	फलफूल बगैचा स्थापना तथा बिस्तार कार्यक्रम
पालुङटार १		बे दोर्जे लामा	९८४६०७०१५३	३००००	३००००	२२८७१.८	फलफूल बगैचा स्थापना तथा बिस्तार कार्यक्रम
पालुङटार-३		राजन देवकोटा	९८४१६५७८९५	५००००	५००००	५००००	फलफूल बगैचा स्थापना तथा बिस्तार कार्यक्रम
पालुङटार ८		श्याम बहादुर पुवार थापा	९८०२८४३०५५	२०००००	२०००००	१९९९९८.२	फलफूल बगैचा व्यवस्थापन तथा सुदृढीकरण कार्यक्रम

	लि							
२०	संग्रौला कृषि तथा पशुपन्थी फर्म	पालुड्टार ८	कृष्ण प्रसाद संग्रौला	९८४६००९२०३	३००००	३००००	२१६९४.५६	फलफूल बगैचा व्यवस्थापन तथा सुदृढीकरण कार्यक्रम
२१	सेरा बेसी कृषि फर्म	पालुड्टार ९	सीताराम अधिकारी	९८४५०४५२५५	२४०००	२४०००	२३७०४.९	फलफूल बगैचा व्यवस्थापन तथा सुदृढीकरण कार्यक्रम
२२	धुवाकोट कृषि तथा पशुपन्थी समूह	पालुड्टार ८	नारायण बहादुर अर्याल	९८६०८३०८५१	२२००००	२२००००	२१९५००	फलफूल बगैचा व्यवस्थापन तथा सुदृढीकरण कार्यक्रम
२३	गोरखा इन्टिग्रेटेड एग्रीकल्चर सेन्टर	पालुड्टार १०	प्रसुन अधिकारी	९८६१६८६७६०	१२००००	१२००००	११६३९९.९९	फलफूल बगैचा व्यवस्थापन तथा सुदृढीकरण कार्यक्रम
२४	संदिपी एकीकृत कृषि फर्म	पालुड्टार २	हरि भट्ट	९८५११४२०३८	३००००	३००००	२९८५५	फलफूल बगैचा व्यवस्थापन तथा सुदृढीकरण कार्यक्रम
२५	पालुङ्गटार कृषि तथा पशुपन्थी फर्म	पालुङ्गटार-४	शिव हरि देवकोटा	९८६६०४०२२६	५०००००	५०००००	४१४२०३.८३	तरकारी नर्सरी स्थापना कार्यक्रम
२६	अस्मिता कृषि फर्म	पालुङ्गटार-८	राजेन्द्र कुमार श्रेष्ठ	९८६३९७८७४९	६५०००	६५०००	६४९९८.४	फलफूल बगैचा स्थापना तथा बिस्तार कार्यक्रम
२७	गाईखुर कृषि फर्म	पालुङ्गटार-६	रमेश कुमार श्रेष्ठ	९८४१९२९६६१	५००००	१६९३००	२७५५०	फलफूल बगैचा स्थापना तथा बिस्तार कार्यक्रम
जम्मा					६६१३८५४	२९२१७१८	६२८४४३४	

तालिका १२: स्थानीय तह - सिरानचोक गाँउपालिका

क्र. सं	अनुदानग्राही संस्था/कृषकको नाम	जिल्ला	स्थानीय तहको नाम	वडा नं.	सम्पर्क व्यक्तिको नाम	सम्पर्क नं.	सम्झौता रकम (रु)		भूक्तानि भएको रकम (रु)	कार्यक्रमको नाम
							कार्यालयले व्यहोर्ने	अनुदानग्राहीले व्यहोर्ने		
१	सम्बृद्धी कृषक सहकारी संस्था लि	गोरखा	सिरान चोक गाँउपालिका	४	काजी बाबु धिमिरे	९८५१०१३२१०	१०२०६८५	२७८८९५	९९५५५०	चैते धान उत्पादन प्रवर्धन कार्यक्रम (स्मार्ट प्रविधियुक्त)
२	जन्मभूमी बहुउद्देश्यीय सरकारी संस्था लि		सिरान चोक गाँउपालिका	४	बाबुराम कोइराला	९८४६१२७६२२	४१९५००	७८५००	४०३५००	चैते धान उत्पादन प्रवर्धन कार्यक्रम (स्मार्ट प्रविधियुक्त)
३	गाँखु कृषि सहकारी संस्था लि		सिरान चोक गाँउपालिका	६	दिपक बाबु भट्ट	९८५६०४०३३१	१००९१८८	२७५०६३	९७०१२९	चैते धान उत्पादन प्रवर्धन कार्यक्रम (स्मार्ट प्रविधियुक्त)
४	तमु कृषि तथा पशुपन्छी फर्म		सिरानचोक-३	३	सम्सेर बहादुर गुरुङ	९८१६१६५५०६	१२००००	१२००००	७६३६५	बेमौसमी तरकारी खेति प्रवर्धन कार्यक्रम
५	गाँखु कृषि सहकारी संस्था लि		सिरानचोक गाँउपालिका	६	छविलाल श्रेष्ठ	९८६०५९८२२६	३९५०००	३४५०००	३४०९९०	आत्मनिरभर्ताको लागि विउ उत्पादन प्रवर्द्धन कार्यक्रम
६	समृद्धि कृषि तथा		सिरानचोक-४		चुडामणि	९८४६३०२२१५	२०५०००	२०५०००	१२२२११.७२	फलफूल बगैचा स्थापना

	पशुपन्छी फर्म			पोखरेल					तथा विस्तार कार्यक्रम
७	श्री द गोरखा एग्रो कृषि तथा पशुपन्छी फर्म	सिरानचोक-६		काशिराम गुरुङ्ग	९८६८८३७३८७	३००००	३००००	२९२३९.१०	फलफूल बगैचा व्यवस्थापन तथा सुदृढीकरण कार्यक्रम
८	घिमिरे कृषि फर्म	सिरानचोक-४		काजी बाबु घिमिरे	९८५१०१३२१०	८००००	८००००	७०६२५	फलफूल बगैचा व्यवस्थापन तथा सुदृढीकरण कार्यक्रम
९	बि.एम अर्गानिक कृषि तथा पशुपन्छी फर्म	सिरानचोक-६		विक्रम गुरुङ	९८६९३९७९९५	१०८०००	१०८०००	१०५९६०	मसला वाली प्रवर्धन आयोजना कार्यक्रम
१०	बाबुराम कृषि तथा तरकारी फर्म	सिरानचोक ४		भूपेन्द्र पोखरेल	९८४६०५६१५१	४००००	४००००	३८९९०	फलफूल बगैचा स्थापना तथा विस्तार कार्यक्रम
११	किसान पशुपन्छी फर्म	सिरानचोक ४		खेमराज पोखरेल	९८४६२७०६११	२५०००	२५०००	२४९९९.९९	फलफूल बगैचा स्थापना तथा विस्तार कार्यक्रम
१२	हितकारी कृषि तथा पशुपन्छी विकास कृषक समूह	सिरानचोक गाँउपालिका	२	कर्ण बहादुर गुरुङ	९८४६१८९१९६	४०००००	१०७६४७	३६५०००	खाद्यान्न वाली प्रवर्धन कार्यक्रम
	जम्मा					३८५२३७३	१६९३१०५	३५४३५६०	

तालिका १३: स्थानीय तह - आरुघाट गाँउपालिका

क्र.सं	अनुदानग्राही संस्था/कृषकको नाम	जिल्ला	स्थानीय तहको नाम	वडा नं.	सम्पर्क व्यक्तिको नाम	सम्पर्क नं.	सम्झौता रकम (रु)		भूक्तानि भएको रकम (रु)	कार्यक्रमको नाम
							कार्यालयले व्यहोर्ने	अनुदानग्राही ले व्यहोर्ने		
१	गंगा जमुना कृषि तथा पशुपन्छी फर्म	गोरखा	आरुघाट-८	८	शुक बहादुर नेपाली	९८४९६६१०२५	१२००००	१२००००	९६१२२.७१	बेमौसमी तरकारी खेति प्रवर्धन कार्यक्रम
२	श्री जामुने उत्पिडित उत्थान बहुउद्देश्यीय कृषि सहकारी		आरुघाट गाँउपालिका	३	तेज बहादुर धमला	९८४०२५९१२५	४९९९५०	५५५५०	४८६९६९	ग्रामिण पोषण कार्यक्रम
३	श्री गण्डकी बहुउद्देश्यीय अपाङ्ग कृषि समुह		आरुघाट गाँउपालिका	५	लिला बहादुर गुरुङ	९८४२२८५२८३	८५६५०	२८५५०	५८५००	खाद्यान्न वाली प्रवर्द्धन कार्यक्रम
४	श्री लाल बहादुर फलफूल खेती उद्योग		आरुघाट-३		लाल बहादुर सिवाकोटी	९८४००२२४४५	६००००	६००००	५९९०२.९९	फलफूल बगैँचा व्यवस्थापन तथा सुदृढीकरण कार्यक्रम
	जम्मा						७६५६००	२६४१००	७०१४९५	

तालिका १४: स्थानीय तह - बारपाक सुलिकोट

क्र. सं.	अनुदानग्राही संस्था/कृषकको नाम	जिल्ला	स्थानीय तहको नाम	सम्पर्क व्यक्तिको नाम	सम्पर्क नं.	सम्झौता रकम (रु)		भूक्तानि भएको रकम (रु)	कार्यक्रमको नाम
						कार्यालयले व्यहोर्ने	अनुदानग्राहीले व्यहोर्ने		
१	स्मृति कृषि फर्म	गोरखा	बारपाक-४	उमाकान्त न्यैपाने	९८४३२८४३९४	१२००००	१२००००	११३०००	बेमौसमी तरकारी खेती प्रवर्धन कार्यक्रम
२	श्री मातृत्व आमा एग्रो फर्म		बारपाक सुलिकोट-२	जित बहादुर घले	९८४१२३१९१६	२८८७५०	२६६२५०	२३२७६०.६८	शितोष्ण फलफूल खेती विस्तार तथा व्यवसायिक आयोजना(खुर्पानी) कार्यक्रम
३	श्री लालिगुराँस कृषक समूह		बारपाक सुलिकोट-४	सन्त बहादुर गुरुङ्ग	९८४६४५९६६२	८६२५०	६३७५०	५२९१७	शितोष्ण फलफूल खेती विस्तार तथा व्यवसायिक आयोजना(खुर्पानी) कार्यक्रम
४	श्री लालिगुराँस कृषक समूह		बारपाक सुलिकोट-४	सन्त बहादुर गुरुङ्ग	९८४६४५९६६२	७०८००	४८६००	६७४५७	शितोष्ण फलफूल खेती विस्तार तथा व्यवसायिक आयोजना(ओखर) कार्यक्रम
५	श्री मातृत्व आमा एग्रो फर्म		बारपाक सुलिकोट-२	जित बहादुर घले	९८४१२३१९१६	१०९५३१५	७५०१०५	९१४१७३	शितोष्ण फलफूल खेती विस्तार तथा व्यवसायिक आयोजना(ओखर) कार्यक्रम
६	दल बहादुर गुरुङ्ग		बारपाक सुलिकोट-३	दल बहादुर गुरुङ्ग	९८४६७५४००५	४१७७२	२८६७४	४०५९७	शितोष्ण फलफूल खेती विस्तार तथा व्यवसायिक आयोजना(ओखर) कार्यक्रम

७	मिलाप कृषि उद्योग सहकारी संस्था लि.	बारपाक सुलिकोट-४	टंक प्रसाद न्यौपाने	९८४५४७८४८४	१०८०००	१०८०००	१०८००	मसला वाली प्रवर्धन आयोजना कार्यक्रम
	जम्मा				१८१०८८७	१३८५३७९	१४३१७०५	

तालिका १५: स्थानीय तह - सहिद लखन गाँउपालिका

क्र.सं	अनुदानग्राही संस्था/कृषकको नाम	जिल्ला	स्थानीय तहको नाम	वडा नं.	सम्पर्क व्यक्तिको नाम	सम्पर्क नं.	सम्झौता रकम (रु)		भूक्तानि भएको रकम (रु)	कार्यक्रमको नाम
							कार्यालयले व्यहोर्ने	अनुदानग्राही ले व्यहोर्ने		
१	पाण्डे कृषि फर्म	गोरखा	सहिद लखन	७	दिपक पाण्डे	९८४६०३९७२२	३००५००	३००५००	२५७०९१.६	रैथानेवालीको प्रशोधन तथा बजारीकरण प्रवर्धन कार्यक्रम
२	श्री प्रगतिशिल हरियाली कृषक समूक		सहिद लखन गाँउपालिका	४	तिल बहादुर प्रजा	९८२४१०००६१	४९९९५०	५५५५०	४८६१८२	ग्रामिण पोषण कार्यक्रम
३	श्री बार्हविसे मिलन कृषि विकास सहकारी संस्था लि.		सहिद लखन गाँउपालिका	३	विनमराज पुलामी	९८४३०२५६९०	२०२२७५	६७४२५	१८४२७५	मकै वाली प्रवर्धन तथा क्षेत्रविस्तार कार्यक्रम
४	श्री पन्चकन्या कृषि सहकारी संस्था लि		सहिद लखन गाँउपालिका	७	शुक्रराज श्रेष्ठ	९८४६८१९१९९	२०२३१३	६७४३८	२०२३१३	मकै वाली प्रवर्धन तथा क्षेत्रविस्तार कार्यक्रम
५	न्यु होप कृषि तथा पशुपन्छी फर्म		सहिदलखन-७		प्रकाश बाबु लम्साल	९८४६१०६९२७	१०७००१	१०७००१	४६६६५	मसला वाली प्रवर्धन आयोजना कार्यक्रम
६	ढकाल कृषि तथा पशुपन्छी फर्म		सहिदलखन-६		भरत बाबु ढकाल	९८१०३९१२४२	१०७०००	१०७०००	२१५५०	मसला वाली प्रवर्धन आयोजना कार्यक्रम
७	रोबिस एण्ड सृष्टि		सहिदलखन-३		धुर्ब अर्याल	९८४१३४५०१८	१२५०००	१२५०००	७६२४०.२	फलफूल बगैचा स्थापना

	एग्रिकल्चर फर्म								तथा विस्तार कार्यक्रम
८	मातृभूमि कृषि फर्म	शहिदलखन-४		ध्रुव प्रसाद खनाल	९८५५०८१०६८	१०७०००	१०७०००	१०७०००	मसला बाली प्रवर्धन आयोजना कार्यक्रम
९	सिर्जना कृषि तथा पशुपन्छी फर्म	शहिदलखन-७		सृजना पौडेल	९८४४७१८६२२	५५०००	५५०००	४५०००	फलफूल बगैचा स्थापना तथा विस्तार कार्यक्रम
१०	सपना कृषि फर्म	शहिदलखन-६		नारायण प्रसाद रेग्मी	९८०२०५६५५६	१०००००	१०००००	५७८००	फलफूल बगैचा स्थापना तथा विस्तार कार्यक्रम
११	थापा कृषि तथा पशुपन्छी फर्म	शहिदलखन-५		बाल कुमारी थापा	९८०८४२२९३८	१०००००	१०००००	८९०००	फलफूल बगैचा स्थापना तथा विस्तार कार्यक्रम
१२	श्री आरम्भ कृषि तथा पशुपक्षी फर्म	शहिदलखन-६		ढल माया आले	९८४३६००५७८	३४०२२	३४०२२	३२७४१	फलफूल बगैचा व्यवस्थापन तथा सुदृढीकरण कार्यक्रम
	जम्मा					१९४००६१	१२२५९३६	१६०५८५७.८	

तालिका १६: स्थानीय तह - भिमसेनथापा गाँउपालिका

क्र. सं	अनुदानग्राही संस्था/कृषकको नाम	जिल्ला	स्थानीय तहको नाम	बडा नं.	सम्पर्क व्यक्तिको नाम	सम्पर्क नं.	सम्झौता रकम (रु)		भूक्तानि भएको रकम (रु)	कार्यक्रमको नाम
							कार्यालयले व्यहोर्ने	अनुदानग्राहीले व्यहोर्ने		
१	एकीकृत दाजुभाई कृषि तथा पशुपन्छी फर्म	गोरखा	भिमसेनथापा-८	८	जय राम कुमाल	९८६५०६४४५२	१२००००	१२००००	११९९६०.४७	बेमौसमी तरकारी खेति प्रवर्धन कार्यक्रम
२	सुजना कृषि तथा पशुपन्छी फर्म		भिमसेनथापा-२	२	सुसिला लामिछाने	९८०६७७५८१५	१२००००	१२००००	११५०००	बेमौसमी तरकारी खेति प्रवर्धन कार्यक्रम

३	नारायणपुर कृषि सहकारी
४	मेहेनती कृषि सहकारी संस्था
५	एन्जल कृषि तथा पशुपन्थी फर्म
६	श्री माझथोक साना किसान कृषि सहकारी संस्था
७	श्री साहरा कृषि सहकारी संस्था लि
८	श्री आपस्वरा कृषक समूह
९	श्री उद्यमशिल कृषि सहकारी संस्था
१०	श्री नराल लाईभस्टक एण्ड कृषि फर्म
११	श्री लोककल्याणकारी कृषि तथा पशुपंक्षी फर्म
१२	कउरेपानी बाखा फर्म

भिमसेनथापा-७	७	लुमडी प्रसाद पाण्डे	९८०८९६२०८५	१२००००	१२००००	११७५००	बेमौसमी तरकारी खेति प्रवर्धन कार्यक्रम
भिमसेनथापा-२	२	यम प्रसाद भट्ट	९८४६८६६६७७	१२००००	१२००००	७६४९१	बेमौसमी तरकारी खेति प्रवर्धन कार्यक्रम
भिमसेनथापा-४	४	सम्झना भट्ट	९८४२६०६०६९	१२००००	१२००००	७९६०३	बेमौसमी तरकारी खेति प्रवर्धन कार्यक्रम
भिमसेन थापा गाँउपालिका	४	अशोक बराम	९८४८९५१८१०	४९९९५०	५५५५०	४८६९६९	ग्रामिण पोषण कार्यक्रम
भिमसेन थापा गाँउपालिका	३	हेमराज ढकाल	९८४१३३८५४८	२०२५७५	६७५२५	२०१२७५	मकै वाली प्रवर्द्धन तथा क्षेत्रविस्तार कार्यक्रम
भिमसेन थापा गाँउपालिका	६	कुल प्रसाद भट्टराई	९८४६६११८२५	२०२५००	६७५००	२०२५००	मकै वाली प्रवर्द्धन तथा क्षेत्रविस्तार कार्यक्रम
भिमसेन थापा गाँउपालिका	७	झमक नाथसिखडा	९८४९९६४१८५	३५५७५०	३०५७५०	२९४५००	आत्मनिरभर्ताको लागि विउ उत्पादन प्रवर्द्धन कार्यक्रम
भिमसेनथापा-५		विदेश नराल	९८५११३५५९४	२७९६४०	२७९६४०	२५८७२९.८९	फलफूल बगैचा व्यवस्थापन तथा सुदृढीकरण कार्यक्रम
भिमसेनथापा-३		कुल प्रसाद खनाल	९८६९६१७७२१	८०००	८०००	८०००.००	फलफूल बगैचा व्यवस्थापन तथा सुदृढीकरण कार्यक्रम
भिमसेनथापा-६		खडानन्द ढकाल	९८४८२५११७५	१९९९७५	१९९९७५	४७१०३	फलफूल बगैचा स्थापना तथा विस्तार कार्यक्रम

१ ३	पुजन कृषि तथा पशुपन्ध्री फर्म	भिमसेनथापा-५		राम कुमार श्रेष्ठ	९८१६१९२९५५	७४९९५	७४९९५	७४९९४.९९	फलफूल बगैचा स्थापना तथा बिस्तार कार्यक्रम
१ ४	बहुउद्देश्यीय कृषि फर्म	भिमसेनथापा-६		प्रेम कुमार भन्तना	९८४८८२७२१३	५४९५०	५४९५०	२६४००	फलफूल बगैचा स्थापना तथा बिस्तार कार्यक्रम
१ ५	नमुना तरकारी खेती कृषक समूह	भिमसेन थापा गाँउपालिका	७	दिल बहादुर श्रेष्ठ	९७४५७२६०३२	४०००००	१०७६४७	२४००००	खाद्यान्न वाली प्रवर्द्धन कार्यक्रम
१ ६	हिमालयन गोरखा एग्रो फर्म प्रा.लि.	भिमसेनथापा-१		भक्त प्रसाद श्रेष्ठ	९८४६५७००४५	२०००००	२०००००	१६७५००	आलु तथा तरकारी वालीमा पोष्ट हाभेस्ट क्षेती न्युनिकरण कार्यक्रम
जम्मा						३०७८३३५	२०२१५३२	२५१६५२६	

तालिका १७: स्थानीय तह - अजिरकोट गाउँपालिका

क्र.सं.	अनुदानग्राही संस्था/कृषकको नाम	जिल्ला	स्थानीय तहको नाम	वडा नं.	सम्पर्क व्यक्तिको नाम	सम्पर्क नं.	सम्झौता रकम (रु)		भूक्तानि भएको रकम (रु)	कार्यक्रमको नाम
							कार्यालयले व्यहोर्ने	अनुदानग्राहीले व्यहोर्ने		
१	लक्ष्मी पोल्ट्री फर्म	गोरखा	अजिरकोट-५	५	नर नाथ देवकोटा	९७०३४३६४६०	१२००००	१२००००	७६७०३.६	बेमौसमी तरकारी खेति प्रवर्धन कार्यक्रम
२	पाण्डे कृषि तथा पशुपन्ध्री फर्म		अजिरकोट		घनश्याम पाण्डे	९८०४२९५७३	१२५०००	१२५०००	११८३७५	खाद्य वाली प्रशोधन, मुल्य अभिवृद्धि तथा वजार प्रवर्धन

									कार्यक्रम
३	श्री एकता महिला समूह	अजिरकोट गाउँपालिका	१	मुँगा गुरुड	९८२११५९७२७	४९९९२३	५५५४७	४८५१९०	ग्रामिण पोषण कार्यक्रम
४	सिम्ले कृषक समुह	अजिरकोट गाउँपालिका	५	कलाधर अधिकारी	९८४६७२७२३९	२९८५००	३९८०००	२८६७२५	मकै वाली प्रवर्द्धन तथा क्षेत्रविस्तार कार्यक्रम
५	गोरी कृषि तथा पशु फर्म	अजिरकोट-४		गोरी माया गुरुड	९८१४१२४८४६	४९९८५	४९९८५	४२४५०	फलफूल बगैचा स्थापना तथा विस्तार कार्यक्रम
	जम्मा					१०९३४०८	७४८५३२	१००९४४४	

तालिका १८: स्थानीय तह -गण्डकी गाँउपालिका

क्र. सं	अनुदानग्राही संस्था/ कृषकको नाम	जिल्ला	स्थानीय तहको नाम	वडा नं.	सम्पर्क व्यक्तिको नाम	सम्पर्क नं.	सम्झौता रकम (रु)		भूक्तानि भएको रकम (रु)	कार्यक्रमको नाम
							कार्यालयले व्यहोर्ने	अनुदानग्राही ले व्यहोर्ने		
१	सामुहिक कृषि उत्पादन सरकारी संस्था लि	गोरखा	गण्डकी गाँउपालिका	८	भुमि प्रसाद रेग्मी	९८१४२१६२८७	६३२८७५	१४९६२५	६१५४४२	चैते धान उत्पादन प्रवर्धन कार्यक्रम (स्मार्ट प्रविधियुक्त)
२	जनादेवी कृषि समूह		गण्डकी ७	७	राजु अकिलो घिमिरे	९८१००५६५१७	१२००००	१२००००	१२००००	बेमौसमी तरकारी खेति प्रवर्धन

									कार्यक्रम
३	देवकोटा कृषि तथा पशुपन्छी फर्म	गण्डकी-४	४	सम्भु प्रसाद देवकोटा	९८४९३७५६७९	१२००००	१२००००	११७१९७	बेमौसमी तरकारी खेति प्रवर्धन कार्यक्रम
४	असल साथी बहुउद्देश्यीय सहकारी संस्था लि	गण्डकी गाँउपालिका	३	नवराज श्रेष्ठ	९८४६०७५४९६	२०२०५०	६७३५०	२०१०००	मकै वाली प्रवर्द्धन तथा क्षेत्रविस्तार कार्यक्रम
५	जलदेवी महिला कृषक समुह	गण्डकी गाँउपालिका	७	अम्बिका तिवारी पौडेल	९८६३४४२२६८	२५२०००	८४०००	२५२०००	मकै वाली प्रवर्द्धन तथा क्षेत्रविस्तार कार्यक्रम
६	श्री जनकल्याण ताजा तरकारी उत्पादक कृषि विकास सहकारी संस्था लि	गण्डकी गाँउपालिका	७	राजु आकेलो घिमिरे	९८१००५६५१७	३००९००	१००३००	३००९००	मकै वाली प्रवर्द्धन तथा क्षेत्रविस्तार कार्यक्रम
जम्मा						१६२७८२५	६४१२७५	१६०६५३९	

तालिका १९: स्थानीय तह - धार्चे गापा.

क्र. सं.	अनुदानप्राही संस्था/कृषकको नाम	जिल्ला	स्थानीय तहको नाम	सम्पर्क व्यक्तिको नाम	सम्पर्क नं.	सम्झौता रकम (रु)		भूक्तानि भएको रकम (रु)	कार्यक्रमको नाम
						कार्यालयले व्यहोर्ने	अनुदानप्राहीले व्यहोर्ने		
१	हिमाली कृषक समूह	गोरखा	धार्चे-४	सन्त ब. गुरुङ	९८६६८७७४८२	१२००००	१२००००	९०२९४	बेमौसमी तरकारी खेति प्रवर्धन कार्यक्रम
२	मिमिसी कृषि तथा पशुपन्छी फर्म		धार्चे-४	मुकेश गुरुङ	९८४२००३२७८	१२००००	१२००००	१०९६७६	बेमौसमी तरकारी खेति प्रवर्धन कार्यक्रम
३	पुर्णि जडीबुटी तथा प्रसोधन कृषि तथा पसुपन्छि फर्म		धार्चे-५	पुर्णि गुरुङ	९८४६६११८३५	१२००००	१२००००	९३०४५	बेमौसमी तरकारी खेति प्रवर्धन कार्यक्रम
४	हिमचुली कृषि जडीबुटी तथा पशुपन्छी फर्म		धार्चे-४	पुर बहादुर गुरुङ	९८४६७२२२९४	१२००००	१२००००	११९७२९	बेमौसमी तरकारी खेति प्रवर्धन कार्यक्रम
५	धार्चे कृषि फर्म		धार्चे-५	धरमाया गुरुङ	९८५६०७३७७	१२००००	१२००००	११७५००	बेमौसमी तरकारी खेति प्रवर्धन कार्यक्रम
६	धार्चे कृषक समूह		धार्चे-६	तुल बहादुर गुरुङ	९८४६७७७७	१२००००	१२००००	९३०६७.४३	बेमौसमी तरकारी खेति प्रवर्धन कार्यक्रम
७	श्री दनिड कृषक समुह		धार्चे	पन्दुर गुरुङ	९७६८२३५९३०	५०००००	५०००००	४८००००	रैथानेवालीको प्रशोधन तथा बजारीकरण प्रवर्धन कार्यक्रम

८	श्री घले नमुना बहुउद्देश्यीय कृषि तथा पशुपन्छी फर्म (कृषक समूह)
९	खोर्ला युवा उद्यमशिल समूह
१०	श्री दम्पाचेत कृषक समूह
११	श्री मनकाड देवी कृषि समूह
१२	श्री क्वाराड पशुपालन तथा कृषक व्यवसाय
१३	घले कृषि तथा पशुपन्छी फर्म
१४	दोम्जे कृषि तथा पशुपन्छी फर्म
१५	बोल्काड कृषि तथा पशुपन्छी फर्म

धार्चे गाँउपालि का-६	कुलमान घले	९८६६३२७७५९	१२००००	४००००	१११०००	खाद्यान्न वाली प्रवर्द्धन कार्यक्रम
धार्चे गाँ.पा.-३	प्रित मान घले	९८६३२५३३९७	८२१२५	२७३७५	६७१२५	खाद्यान्न वाली प्रवर्द्धन कार्यक्रम
धार्चे-३	बिपिन गुरुङ्ग	९८६६५९४२३९	२०००००	२०००००	१८९९९३.४ ४	फलफूल बगैचा व्यवस्थापन तथा सुदृढीकरण कार्यक्रम
धार्चे ७	उत्तरमान गुरुङ्ग	९८४६७८३३६२	६००००	६००००	६००००	फलफूल बगैचा व्यवस्थापन तथा सुदृढीकरण कार्यक्रम
धार्चे	राकेश गुरुङ्ग	९८४३८७०१८६	४००००	४००००	३९९७८	फलफूल बगैचा व्यवस्थापन तथा सुदृढीकरण कार्यक्रम
धार्चे-६	बुद्धि प्रसाद घले	९८४२००३००१	१२५०००	१२५०००	११९७२५	फलफूल बगैचा स्थापना तथा विस्तार कार्यक्रम
धार्चे-५	कान्छा गुरुङ्ग	९८४०४७५९४१	३९९९३.७ २	३९९९३.७ २	३२०४४	फलफूल बगैचा स्थापना तथा विस्तार कार्यक्रम
धार्चे-६	लाटा गुरुङ्ग	९७६५२२९७३५	१४९६७	१४९६७	१४९६७.५	फलफूल बगैचा स्थापना तथा विस्तार कार्यक्रम

१६	लेकाली सृजनशिल कृषक समूह	धार्चे-२	सिमा गुरुड	९८६४२७७२६८	१५००००	१५००००	१०१८८८.२३	फलफूल बगैचा स्थापना तथा विस्तार कार्यक्रम
१७	श्री गुप्ती पाखा कृषक समूह	धार्चे गा.पा-४	रिविलाल गुरुङ्ग	९८४६७४९७५३	७०८००	४८६००	६९३००	शितोष्ण फलफूल खेती विस्तार तथा व्यवसायिक आयोजना(ओखर) कार्यक्रम
१८	श्री एकता बहुउद्देशीय कृषक समूह	धार्चे गा.पा-२	मान बहादुर गुरुङ्ग	९८४६९५१७४५	१८४०८	१२६३६	१७६०८	शितोष्ण फलफूल खेती विस्तार तथा व्यवसायिक आयोजना (ओखर) कार्यक्रम
१९	श्री एकता बहुउद्देशीय कृषक समूह	धार्चे गा.पा-२	मान बहादुर गुरुङ्ग	९८४६९५१७४५	२२१२५	१९८७५	२२१२५	शितोष्ण फलफूल खेती विस्तार तथा व्यवसायिक आयोजना (खुर्पानी) कार्यक्रम
२०	कुमार नर्सरी फर्म	धार्चे-५	कुमार व. गुरुड	९८४६०५२३४६	५०००००	५०००००	४९४४२१.४	तरकारी नर्सरी स्थापना कार्यक्रम
	जम्मा				२६६३४१९	२४९८४४६. ७२	२४४३४८७	

तालिका २०: स्थानीय तह -चुमनुब्री गाउँपालिका

क्र.सं	अनुदानग्राही संस्था/कृषकको नाम	जिल्ला	स्थानीय तहको नाम	सम्पर्क व्यक्तिको नाम	सम्पर्क नं.	सम्झौता रकम (रु)		भूक्तानि भएको रकम (रु)	कार्यक्रमको नाम
						कार्यालयले व्यहोर्ने	अनुदानग्राहीले व्यहोर्ने		
१	पाति कृषि तथा पशुपन्छी फर्म	गोरखा	चुमनुब्री-३	लाङ्पा गुरुङ	९८६३९४८३८१	१०६९८१	१०६९८१	१०२१८१	मसला बाली प्रवर्धन आयोजना कार्यक्रम
२	श्री पाति कृषि तथा पशुपंक्षी फर्म		चुमनुब्री गा.पा.-३	लाङ्पा गुरुङ	९८६३९४८३८१	१७७००	१२१५०	१७७००	शितोष्ण फलफूल खेती विस्तार तथा व्यवसायिक आयोजना(ओखर) कार्यक्रम
३	श्री बि.जि कृषि तथा पशुपंक्षी फर्म		चुमनुब्री गा.पा.-३	बसन्त गुरुङ	९७४५६६२७९१	१४१६०	९७२०	१३५३९	शितोष्ण फलफूल खेती विस्तार तथा व्यवसायिक आयोजना(ओखर) कार्यक्रम
४	विशाल मनास्लु फर्म एण्ड लर्निङ सेन्टर		चुमनुब्री गा.पा.-२	छिरिङ लामा	९८४९९२०८६५	५६६४०	३८८८०	४१६४०	शितोष्ण फलफूल खेती विस्तार तथा व्यवसायिक आयोजना(ओखर) कार्यक्रम
जम्मा						१९५४८१	१६७७३१	१७५०६०	

४.६ प्रगति नपुगका कारणहरु

सि न	मुख्य मुख्य कार्यक्रम	स्वीकृत लक्ष्य परिमाण	प्रगति परिमाण	लक्षीत भार	प्रगति भार	प्रगति नपुगका कारणहरु
प्रदेश अन्तर्गत						
१	मकैको उत्पादनोपरान्त व्यवस्थापन बजारीकरण तथा मूल्य अभिवृद्धि सहयोग कार्यक्रम	१	०	०.५३	०	आवेदन नआएको
२	क्षमता अभिवृद्धि कार्यक्रम(कृषक समूह सहकारी)	२	०	०.१६	०	छोटो निर्धारित समयमा सम्झौता भएका विभिन्न कार्यक्रमहरुको कार्यभार बमोजिम आवश्यकता अनुरूप न्यूनतम प्राथमिकतामा राखिएको
३	बीउ उत्पादन अनुगमन निरीक्षण	१	०	०.११	०	छोटो निर्धारित समयमा सम्झौता भएका विभिन्न कार्यक्रमहरुको कार्यभार बमोजिम आवश्यकता अनुरूप न्यूनतम प्राथमिकतामा राखिएको
४	स्याउ बगैचा स्थापना व्यवस्थापन	२६ रो.	०	१.८१	०	उपयुक्त आवेदन नआएको
५	उच्च घनत्व प्रविधिमा आधारित स्याउका विरुवा खरिद ढुवानी तथा वितरण	३९००	०	३.४४	०	e-bidding गरिएकोमा सप्लायर्सहरुले mandatory documents पुरा पेश गर्न नसकेको
६	समुदायस्तरमा प्रशोधन योग्य आलु प्रवर्द्धन कार्यक्रम (स्मार्ट प्रविधियुक्त)	५० हे.	१.२५ हे.	८.५५	०.२१	समयमा आलुको बीउ अभाव/ प्रदेश भरीको सबै जिल्लामा माग अनुसार बीउ उपलब्ध नभएको

७	जलवायु मैत्री कृषि प्रविधि प्रवर्द्धन कार्यक्रम	२	०	२.१४	०	सम्झौता गर्न नआएको
८	फलफूलको मूल्य अभिवृद्धि तथा बजार प्रवर्द्धन कार्यक्रम	२	०	१.०७	०	आवेदन नआएको
९	बाली विमाको विमा शुल्कमा अनुदान	४	०	०.५३	०	आवेदन नआएको
१०	प्राङ्गारिक मल वितरण	३	०	२.२४	०	e-bidding गरिएकोमा सप्लायर्सहरूले mandatory documents पुरा पेश गर्न नसकेको
११	उत्कृष्ट कृषकलाई पुरस्कृत गर्ने	१	०	०.०८	०	उत्कृष्ट कृषि पुरस्कार सम्बन्धी मापदण्ड, २०७९ बमोजिम सूचना प्रकाशन गर्नमा ढिलाई
१२	प्रदेशभित्र रहेका जिल्लाको प्राथमिकता प्राप्त कृषिमा नयाँ ब्लक विकास कार्यक्रम संचालन	२.००	०.००	९०.५ १	०.० ०	यस भन्दा अगाडि २०७७/७८ मा ब्लकमै अनुदान प्राप्त व्यक्तिबाट आवेदन पेश । प्र.कृ.आ. परियोजना कार्यान्वयन म्यानुअल २०७७ अनुसार एउटै व्यक्तिलाई दुई पटक अनुदान दिन नमिल्ने व्यवस्था भएको ।

४.७ कार्यक्रम साराशं/उपलब्धी

तालिका २१: अपेक्षित उपलब्धि

कार्यक्रमको नाम	अपेक्षित उपलब्धि
ग्रामीण पोषण सुरक्षण कार्यक्रम	१२६ घरपरिवारलाई प्रत्यक्ष लाभान्वित भई १२६ वटा कुखुरा खोर निर्माण गरी स्थानीय कुखुरा पालन भई पोषण सुरक्षणको चुनौती रहेको दलित अपाङ्ग वस्ती तथा चेपाङ वस्तीहरूमा पोषणको सुनिश्चितता श्री जामुने उत्पिडित उत्थान सहकारीको कार्यक्षेत्र रहेको स्थान

	आरुघाट ४ मा अधिकांश मानिसहरूमा अपाङ्गता रहेको र सो अपाङ्गताको कारण प्रारम्भिक अनुमान अनुसार पोषणयुक्त खानाको कमि बुझिएको र चेपाङ वस्ती तथा अन्य दलित वस्तीमा समेत बाल बालिकाहरूका पोषणको चुनौती रहेकोका कार्यक्रम पूर्ण रूपले प्रभावकारी देखिएको
खाद्यान्नबाली उत्पादन प्रवर्धन कार्यक्रम	सिंचित क्षेत्रफल करिब ३ हे. बृद्धि भई यन्त्रीकरण मार्फत उन्नत हाईब्रिड जातको मकै गहु र धान खेति गरी २५ हे. विस्तार भएको
फलफूल बगैँचा स्थापना तथा विस्तार कार्यक्रम	कागती, केरा, सुन्तला,किवि, almond, ड्रागन फ्रुट, लिचि, स्याउ,खुर्पानी,मेवा र एभोकाडो लगायत फलफूल बालीको २० हे. मा क्षेत्र विस्तार
फलफूल बगैँचा व्यवस्थापन तथा सुदृढीकरण सहयोग कार्यक्रम	सिचाईका लागि पाइप फिटिङ सामग्रीहरू, सिचाई टंकी निर्माण, पानी ताल्ने पम्प, गार्डेन तथा अन्य पाईप, सिकेचर, प्रुनिङ सव, आरि), झारकाट्ने मेसिन (ब्रस कटर, ईलेक्ट्रिक पावर स्प्रेयर, प्राङ्गारिक मल, गट्टे चुन र निलोतुथो आदीको प्रयोगमा सफल कृषि अभ्यास अपनाई पुराना बगैँचाको व्यवस्थापन भई उत्पादन बृद्धि भएको जसअनुरूप ३५ हे. क्षेत्रफलमा फलफूल खेती गरी ३२० मे.टन. फलफूल उत्पादन भएको
आत्मनिर्भरताको लागि बीउ उत्पादन प्रवर्धन कार्यक्रम	१० हे. क्षेत्रफलमा मकैको बीउ उत्पादन भई खडेरीको कारण मकै नउम्रेको साथै उम्रेको मकैको समेत विकास सोच अनुरूप हुन नसकेकाले २० मे.टन. मकैको बीउ उत्पादन हुने
बेमौसमी तरकारी खेती प्रवर्धन कार्यक्रम	३० जना लाभान्वित भई २७ बासँको टनेल तथा ४० फलामे टनेल निर्माण र सिचाईको लागि आवश्यक पुर्वाधारको व्यवस्था भई २६ रोपनीमा खुला जमिनमा तरकारी खेति, १८.७६ रोपनीमा टनेलमा तरकारी खेति साथै बजारीकरणमा थप टेवा पुर्‍याउने उद्देश्यले कोल्ड रुमको लागि humidifier set व्यवस्थापन
तरकारी नर्सरी स्थापना कार्यक्रम	२ वटा संरक्षित संरचना निर्माण भई प्रति नर्सरी १०००० बेर्ना उत्पादन हुनेछ

बीज वृद्धि कार्यक्रम	यान्त्रिकरणमा १ वटा मिनिटिलर, २ वटा पम्प नन समरसियल, ७ वटा पम्प समरसियल, ८ थान पीपीई सेट, ३२० मिटर पाइप ६३ मि.मी १६पी.एन., एउटा सीड ड्रेसिंग ड्रम, ४ वटा इलेक्ट्रिक स्प्रेयर, ११ वटा त्रिपाल, १ डिजिटल ताराजू, ३ मकै शेलर, ३ वटा ज्याब प्लान्टर, ३ वटा म्यानुअल सीडर, आदी सहयोग तथा बिउ/विषादीमा १२० वटा एम्मामेक्टिन बेन्जोएट २० मिली, १५० वटा साइपरमेथ्रिन, अरुण-२ उन्नत बीउ ८० किलो अरुण-२ को मुल बीउ २१० किलो, रामपुर कम्पोजिट को मुल बीउ ३५० किलो सहयोग गरी १० हे. मा बिज वृद्धि भई २५.२ मे.टन. बीउ उत्पादन हुने प्रक्षेपण
उन्नत बीउ उत्पादनमा प्रोत्साहान अनुदान कार्यक्रम	लाभान्वित भूकूटी समूहले सावित्री धान २५४० के.जी. र रामधान ३२९० के.जी. उत्पादन गरी DESES बाट कारोबार गरेका
मकै बालीको क्षेत्रफल विस्तार तथा उत्पादन प्रवर्द्धन कार्यक्रम	<ul style="list-style-type: none"> ✓ ३० हे विस्तार भई ७५ मे.टन. मकै उत्पादन हुने ✓ बिउमा सहयोग : १६५२ के.जी. ✓ विषादीमा सहयोग : १३९५ वटा ✓ कृषिको यान्त्रीकरणमा जोड दिदै उत्पादन लागत न्यूनीकरण र कृषि श्रमिकको घट्टो आपूर्तिलाई सम्बोधन गर्न मिनिटिलर ५४ वटा, कोर्न शेलर २३ वटा, कोर्न शेलर म्यानुअल १७९ वटा, इलेक्ट्रिक स्प्रेयर १९ वटा, त्रिपाल ११ वटा, डिजिटल ताराजू ३ वटा, कोदालो ८ थान, ज्याब प्लान्टर २ वटा, म्यानुअल सीडर ४ वटा गरी कुल ३०३ वटा कृषि औजार/उपकरण वितरण गरिएको ।
मसला तथा निर्यातयोग्य बाली उत्पादन, प्रशोधन तथा बजारीकरण सहयोग कार्यक्रम	अदुवा, हलेदो, अकबरे खुर्सानी आदीमा २१ रो. क्षेत्र विस्तार भई उत्पादित रैथानी बालीलाई बजारीकरण गर्नमा सहजताका लागि एक पिसानी मिल तथा एक drying machine जडान
रैथानेबालीको प्रशोधन तथा बजारीकरण प्रवर्द्धन कार्यक्रम	उत्पादित रैथानी बालीलाई बजारीकरण गर्नमा सहजताका लागि धार्चेमा एउटा भण्डार गृह निर्माण तथा शहिद लखनमा कोदोको विस्कुट तयारीका लागि आवश्यक सम्पूर्ण सामग्री खरिद भई केही मात्रामा विस्कुट समेत तयार भईसकेको

खाद्यान्नवालीको प्रशोधन, मूल्य अभिवृद्धि तथा बजार प्रवर्धन कार्यक्रम	उत्पादित खाद्यान्न वालीलाई बजारीकरण गर्नमा सहजताका लागि २ वटा मिल जडान तथा ७५०० बोरा छपाई
समुदायस्तरमा प्रशोधनयोग्य आलु उत्पादन कार्यक्रम-स्मार्ट प्रविधियुक्त	आलु बीउ उत्पादन कार्यक्रम अन्तरगत २५ रोपनीमा बीउ उत्पादन
चैते धान उत्पादन प्रवर्धन कार्यक्रम	<ul style="list-style-type: none"> ✓ कृषिको यान्त्रीकरणमा जोड दिदै उत्पादन लागत न्यूनीकरण र कृषि श्रमिकको घट्टो आपूर्तिलाई सम्बोधन गर्न ६७ वटा मिनिटीलर, ९४ वटा स्प्रेयर, ९ वटा श्रेसर तथा ३८ वटा हाते रिपर उपलब्ध गराएको ✓ कार्यक्षेत्र रहेको ११६ हे. भित्र सिचाइको क्षेत्रफलमा पहुच बढाउन लागि १० वटा कुलो निर्माण, मुहान मर्मतको ग्वाविन जाली निर्माण तथा सिचाइको लागि विभिन्न mm को HDPE पाइप उपलब्ध गराइएको
शितोष्ण फलफूल खेती विस्तार तथा व्यवसायीकरण आयोजना	<ul style="list-style-type: none"> ✓ ओखर ९२ रोपनीमा क्षेत्र विस्तार खुर्पानी ४१ रोपनीमा क्षेत्र विस्तार ✓ खुर्पानी(४८८)को कलमी विरुवा वितरण ओखर(१५०३) विरुवा वितरण गरिएको।

खण्ड-ड विविध

५.१ गोरखा जिल्लामा रासायनिक मलको बिक्रि वितरणको अवस्था

तालिका २२: आ.व.२०८०/८१ मा गोरखा जिल्लामा वितरण भएको जम्मा मलको विवरण

क्र. सं.	पालिकाको नाम	युरिया जम्मा AICL	डि.ए.पि. जम्मा AICL	युरिया जम्मा STCL	डि.ए.पि. जम्मा STCL	युरिया जम्मा (मे.टन.)	डि.ए.पि. जम्मा (मे.टन.)
१	गोरखा नगरपालिका	१६८	१२२	९९	७०	२६७	१९२
२	पालुङ्गटार नगरपालिका	१६७	१४०	९९	८८	२६६	२२८
३	गण्डकी गाउँपालिका	१४३	१३७	७२	८८	२१५	२२५
४	शहिदलखन गाउँपालिका	१०१	६७	६९	३२	१७०	९९
५	बारपाक सुलिकोट गाउँपालिका	५३	३९	३८	२७	९१	६६
६	सिरानचोक गाउँपालिका	१००	८३	७२	४८	१७२	१३१
७	भिमसेनथापा गाउँपालिका	१०७	८७	७४	५५.६	१८१	१४२.६
८	आरुघाट गाउँपालिका	९२	६०	६५	४२	१५७	१०२
९	अजिरकोट गाउँपालिका	०	०	०	०	०	०
१०	धार्चे गाउँपालिका	०	०	०	०	०	०
११	चुमनुब्री गाउँपालिका	०	०	०	०	०	०
	जम्मा	९३१	७३५	५८८	४५०.६	१५१९	११८५.६

५.२ गोरखा जिल्लामा रहेका फलफूल नर्सरीहरु

तालिका २३: गोरखा जिल्लामा रहेका फलफूल नर्सरीहरु

१. नर्सरीको नाम: बस्नेत मिश्रित फलफूल नर्सरी फर्म

नर्सरी धनीको नाम: गणेश बहादुर बस्नेत

नर्सरी स्थापना भएको वर्ष: २०७२। ०५। ०१

नर्सरी दर्ता: भएको

यदि भएको भए: नर्सरी दर्ता भएको वर्ष: २०७२। ०५। २१

नर्सरी रहेको स्थानको ठेगाना: गोरखा नगरपालिका वडा नं. ३, नरेश्वर

नर्सरी रहेको स्थानको उचाई: ११५० मीटर

नर्सरीको किसिम: खुल्ला जमीनमा/ जाली घरभित्र

नर्सरी धनीको सम्पर्क नम्बर: ९८४६३२८१०७

नर्सरीमा उत्पादित बिरुवाको अवस्था:

क्र. सं.	फलफूलको किसिम	जात	बिरुवा संख्या				बिरुवाको अवस्था		बिक्री योग्य बिरुवा संख्या			कैफियत
			कलमी	बिजु	अन्य	जम्मा	उमेर	उचाई	कलमी	बिजु	अन्य	
१	कागती	सुनकागती २	२२४०	७९०७	-	१०१४७	१.५	१-१.५ फिट	२२४०	५०००	-	
२	कागती	सुनकागती १	५००	५०००	-	५५००	१-१.५	१-१.५ फिट	५००	४०००	-	
३	सुन्तला	स्थानीय	-	५०००	-	५०००	१-१.५	१-१.५ फिट	-	५०००	-	
४	निबुवा	स्थानीय	-	४५००	-	४५००	१-१.५	१.५ फिट	-	४५००	-	

नोट: अन्य भन्नाले कलमी बाहेक अन्य वानस्पतिक तरिकाबाट उत्पादित बिरुवा बुझ्नुपर्छ ।

२. नर्सरीको नाम: जनसेवा सुन्तलाजात फलफूल नर्सरी

नर्सरी धनीको नाम: अर्जुन प्रताप जबरा

नर्सरी स्थापना भएको वर्ष: २०६८/०६९

नर्सरी दर्ता: भएको

यदि भएको भए: नर्सरी दर्ता भएको वर्ष: २०६८

नर्सरी रहेको स्थानको ठेगाना: गोरखा नगरपालिका वडा नं. ४, फिनाम, गोरखा

नर्सरी रहेको स्थानको उचाई: १२१० मीटर

नर्सरीको किसिम: जाली घरभित्र (बडउड सर्टिफिकेशन विधि)

नर्सरी धनीको सम्पर्क नम्बर: ९८४६६४८१५१/९८०४१६२७४१

नर्सरीमा उत्पादित बिरुवाको अवस्था:

क्र. सं.	फलफूलको किसिम	जात	बिरुवा संख्या				बिरुवाको अवस्था		बिक्री योग्य बिरुवा संख्या			कैफियत
			कलमी	बिजु	अन्य	जम्मा	उमेर	उचाई	कलमी	बिजु	अन्य	
१	कागती	सुनकागती १	२०००	-	-	२०००	०.५- ३ वर्ष सम्म	०.५- २ फिट	२०००	-	-	
२	कागती	सुनकागती २	५००	-	-	५००	०.५- ३ वर्ष सम्म	०.५- २ फिट	५००	-	-	
३	तेहथुम	स्थानीय	२०००	-	-	२०००	०.५- ३ वर्ष सम्म	०.५- २ फिट	१५००	-	-	
४	मुन्तला	स्थानीय, खोकु	५५००	३०००	-	८०००	०.५- ३ वर्ष सम्म	०.५- २ फिट	४०००	७००	-	
६	मुन्तला	जापानीज गोलो	३००	-	-	३००	०.५- २ वर्ष सम्म	०.५- २ फिट	३००	-	-	
७	जुनार	भ्यालेन्सिया लेट	४००	-	-	४००	०.५- २ वर्ष सम्म	०.५- २ फिट	४००	-	-	
८	निबुवा	स्थानीय	-	३००	-	३००	६ महिना	-	-	३००	-	

नोट: अन्य भन्नाले कलमी बाहेक अन्य वानस्पतिक तरिकाबाट उत्पादित बिरुवा बुझनुपर्छ ।

३. नर्सरीको नाम: विन्ध्यवासिनी मिश्रित फलफूल नर्सरी

नर्सरी धनीको नाम: निर्मल बाबु श्रेष्ठ

नर्सरी स्थापना भएको वर्ष: २०६७

नर्सरी दर्ता: भएको

यदि भएको भए: नर्सरी दर्ता भएको वर्ष: २०६७/२/११

नर्सरी रहेको स्थानको ठेगाना: गोरखा नगरपालिका वडा नं. ३, हुलाक डाँडा, गोरखा

नर्सरी रहेको स्थानको उचाई: ११५० मीटर

नर्सरीको किसिम: जाली घरभित्र (केही विरुवा पोलिब्यागमा)

नर्सरी धनीको सम्पर्क नम्बर: ९८४६०८८९३२/९८४९८७५५२५

नर्सरीमा उत्पादित विरुवाको अवस्था:

क्र. सं.	फलफूलको किसिम	जात	विरुवा संख्या				विरुवाको अवस्था		बिक्री योग्य विरुवा संख्या			कैफियत
			कलमी	बिजु	अन्य	जम्मा	उमेर	उचाई	कलमी	बिजु	अन्य	
१	कागती	सुनकागती १	२७०५	८००	-	७०००	१ बर्ष	१.५- २ फिट	४०००	५००	-	
२	कागती	सुनकागती २	१९३६	१४००	-	७०००	१ बर्ष	१.५- २ फिट	१८००	-	-	
३	कागती	तेहथुम स्थानीय	१२०००	७०००	-	१९०००	१ बर्ष	१.५- २ फिट	१००००	५०००	-	
४	सुन्तला	स्थानीय(खोकु)	९८३	१६००	-	२५८३	८ महिना	१- १.५ फिट	९८३	१६००	-	
५	निबुवा	स्थानीय	-	३६००	-	३६००	१ बर्ष	१.५- २ फिट	-	३६००	-	
६	अम्बा	इलाहावाद सफेदा	-	३००	-	३००	२ बर्ष	२ फिट भन्दा माथि	-	३००	-	

नोट: अन्य भन्नाले कलमी बाहेक अन्य वानस्पतिक तरिकाबाट उत्पादित विरुवा बुझनुपर्छ ।

४. नर्सरीको नाम: हाइवेय नर्सरी

नर्सरी धनीको नाम: ईश्वर पाण्डे

नर्सरी स्थापना भएको वर्ष:

नर्सरी दर्ता: भएको/ नभएको

यदि भएको भए: नर्सरी दर्ता भएको वर्ष

नर्सरी रहेको स्थानको ठेगाना: गोरखा नगरपालिका-११

नर्सरी रहेको स्थानको उचाई: ६५०

नर्सरीको किसिम: खुल्ला जमीनमा/ जाली घरभित्र

नर्सरी धनीको सम्पर्क नम्बर: ९८५१०९९६९९

नर्सरीमा उत्पादित बिरुवाको अवस्था:

क्र.सं.	फलफूलको किसिम	जात	बिरुवा संख्या				बिरुवाको अवस्था		बिक्री योग्य बिरुवा संख्या			कैफियत
			कलमी	बिजु	अन्य	जम्मा	उमेर	उचाई	कलमी	बिजु	अन्य	
१	कागती	स्थानीय	-	१००००	-	१००००			-	१००००		
२	सुन्तला		-	१००००	-	१००००			-	१००००		
३	निबुवा		-	१०००	-	१०००			-	१०००		
४	एभोकाडो		—	१०००	-	१०००			—	१०००		
५	अनार		—	२००	—	२००			—	२००		

५. नर्सरीको नाम: प्रगतिशिल कृषि नर्सरी तथा पशुपन्छी फर्म

नर्सरी धनीको नाम: वेद बहादुर बस्नेत

नर्सरी दर्ता: भएको

यदि भएको भए: नर्सरी दर्ता भएको वर्ष: २०७२।०५।२१

नर्सरी रहेको स्थानको ठेगाना: गोरखा नगरपालिका वडा नं. ३, नारेखर

नर्सरी रहेको स्थानको उचाई: ११५० मीटर

नर्सरीको किसिम: खुल्ला जमीनमा/ जाली घरभित्र

नर्सरी धनीको सम्पर्क नम्बर: ९८४६३२८१०७

नर्सरीमा उत्पादित बिरुवाको अवस्था:

क्र.सं.	फलफूलको किसिम	जात	बिरुवा संख्या				बिरुवाको अवस्था		बिक्री योग्य बिरुवा संख्या			कैफियत
			कलमी	बिजु	अन्य	जम्मा	उमेर	उचाई	कलमी	बिजु	अन्य	
१	कागती	सुनकागती २	२०००	४३००	-	४०००	१.५	१.५ फिट	१५००	३०००	-	

नोट: अन्य भन्नाले कलमी बाहेक अन्य वानस्पतिक तरिकाबाट उत्पादित बिरुवा बुझनुपर्छ ।

६. नर्सरीको नाम: श्रेष्ठ पशुपन्ड्री पालन तथा कृषि फर्म

नर्सरी धनीको नाम: श्याम श्रेष्ठ

नर्सरी दर्ता: भएको

नर्सरी रहेको स्थानको ठेगाना: गोरखा नगरपालिका वडा नं. ३, नारेश्वर

नर्सरी रहेको स्थानको उचाई: ११५० मीटर

नर्सरी धनीको सम्पर्क नम्बर: ९८४६२५१८०५

नर्सरीमा उत्पादित बिरुवाको अवस्था:

क्र. सं.	फलफूलको किसिम	जात	बिरुवा संख्या				बिरुवाको अवस्था		बिक्री योग्य बिरुवा संख्या			कैफियत
			कलमी	बिजु	अन्य	जम्मा	उमेर	उचाई	कलमी	बिजु	अन्य	
१	कागती	तेहथुम स्थानीय	१०००	—	-	१०००	१-	१.५	१०००	—	-	

							१.५	फिट				
२	कागती	सुन कागती १	१०००	—	—	१०००	१-१.५	१.५ फिट	१०००	—	—	
३	सुन्तला	स्थानीय	—	२५००	—	२५००	१-१.५		-	२०००	-	
४	निबुवा	स्थानीय	—	८००	—	८००	१-१.५	१.५ फिट	—	८००	—	

नोट: अन्य भन्नाले कलमी बाहेक अन्य वानस्पतिक तरिकाबाट उत्पादित बिरुवा बुझ्नुपर्छ ।

७. नर्सरीको नाम: अमिलो जातको बस्नेत नर्सरी

नर्सरी धनीको नाम: नवराज बस्नेत

नर्सरी रहेको स्थानको ठेगाना: गोरखा नगरपालिका वडा नं. ३, नारेश्वर

नर्सरी रहेको स्थानको उचाई: ११५० मीटर

नर्सरी धनीको सम्पर्क नम्बर: ९८४६२५६३२९

नर्सरीमा उत्पादित बिरुवाको अवस्था:

क्र. सं.	फलफूलको किसिम	जात	बिरुवा संख्या				बिरुवाको अवस्था		बिक्री योग्य बिरुवा संख्या			कैफियत
			कलमी	बिजु	अन्य	जम्मा	उमेर	उचाई	कलमी	बिजु	अन्य	
१	कागती	सुनकागती २	-	२८००	-	२८००	१.५	१-१.५ फिट	-	१४००	-	
३	सुन्तला	स्थानीय	-	७७००	-	६५००	१.५	१-१.५ फिट	-	७७००	-	

४	ओखर		-	१००	-	१००		१.५-२ फिट	-	१००	-	
५	निबुवा	स्थानीय	-	१८४०	-	१८४०	१ वर्ष कम	१-१.५ फिट सानो	-	१८४०	-	

नोट: अन्य भन्नाले कलमी बाहेक अन्य वानस्पतिक तरिकाबाट उत्पादित बिरुवा बुझनुपर्छ ।

५.३ गोरखा जिल्लामा रहेका एग्रीभेटहरू

तालिका २४: गोरखा जिल्लामा रहेका एग्रीभेटहरू

क्र.सं.	विषादी पसलको नाम र ठेगाना	प्रोपाईटरको नाम र ठेगाना	कैफियत
१	अनिता एग्रीभेट कन्सर्न, गो.न.पा-३, गोरखा	रामशरण कोईराला गो.न.पा.-६	
२	कृशल एग्रीभेट, गो.न.पा.१, गोरखा	गीता कुमारी भट्ट गो.न.पा.-५	
३	आरुघाट एग्री कन्सर्न,गो.न.पा.-३, गोरखा	नारायणकुमार श्रेष्ठ आरुचनौटे-३	
४	किसान एग्रीभेटनरी, गो.न.पा-११, गोरखा	श्यामकाजी खत्री	
५	विन्ध्यवासीनी एग्रीकन्सर्न, नयांबजार, गोरखा	गौरा कुंवर, गो.न.पा २, नयांबजार	
६	पोखरेल एग्रीभेट, गो.न.पा-३, गोरखा	शंकर पोखरेल गो.न.पा-३,	
७	स्वर्गद्वारी एग्रीभेट, गो.न.पा-९, गोरखा	बिष्णुराज पन्त, गो.न.पा-९, छेवेटार	
८	शुभकामना एग्रीभेट कन्सर्न गो.न.पा, गोरखा	राजेन्द्र कट्टेल, गो.न.पा	
९	बृद्धलक्ष्मी एग्रीभेट, मसेल-९ गोरखा	रामकुमार श्रेष्ठ, मसेल-५	
१०	सन्तोष एग्रीभेट सेन्टर, मसेल -१ गोरखा	केशरबहादुर बानियाँ, मसेल-९	
११	गैरे एग्रीभेट सेन्टर, पालुडटार-९ गोरखा	शीलजङ्ग गैरे, पालुडटार-७	
१२	मनकामना एग्रीभेट, गो.न.पा.-९, गोरखा	भोला गंजबु, गो.न.पा-९	
१३	जीवन एग्रीभेट, पालुडटार-७, गोरखा	हरिकृष्ण तिवारी, पालुडटार-७	
१४	रेक्सोना एग्रीभेट, आरुचनौटे-३, गोरखा	चन्द्रबहादुर नेपाली, आरुचनौटे-३	
१५	नमस्ते एग्रीभेट, आरुचनौटे-३, गोरखा	गणेशमान शाक्य, धावा-५	
१६	गोरखाकाली बहुउद्देशीय स.सं.लि. पालुडटार-९ गोरखा	सरोज देवकोटा, पालुडटार-९	
१७	श्रेष्ठ एग्रीभेट सेन्टर	राजेन्द्र श्रेष्ठ, गो.न.पा. - ९	
१८	सामुहिक कृषि उत्पादन स.सं.लि. घ्यालचोक-९, गोरखा	कुलप्रसाद रुपाखेती, घ्यालचोक-५	
१९	दुवाडी एग्रीभेटेरीनरी सेन्टर, घ्यालचोक-५, गोरखा	भरतबाबु दुवाडी, घ्यालचोक-५	
२०	खनाल एग्रीभेट, मीरकोट-८, गोरखा	बद्रीप्रसाद खनाल, मीरकोट-५	
२१	चेपाङ्ग एग्रीभेट, भम्लीचोक-२, गोरखा	बम बहादुर प्रजा, भम्लीचोक २, गोरखा	
२२	सम्मान एग्रीभेट सेन्टर, तान्द्राङ ७, गोरखा	राजेन्द्रराज अंग्राई, तान्द्राङ ७, गोरखा	
२३	वाइवा एग्रीभेट, गो.न.पा ९	टिका बहादुर तामाङ, गो.न.पा ९, गोरखा	
२४	देवकोटा एग्रीभेट, खोप्लाङ-२, गोरखा	बासुदेव देवकोटा, खोप्लाङ-२	
२५	ग्रामिण एग्रीभेट सेन्टर,गाँखु ७, गोरखा	पुर्ण प्रसाद बगाल, गाँखु ७, गोरखा	
२६	गणेश एग्रीभेट सेन्टर, च्याङली ८, गोरखा	गणेश बहादुर कुमाल, च्याङली ८.	
२७	जनसेवा एग्रीभेट, पालुडटार-९, गोरखा	रामचन्द्र वस्ती, खोप्लाङ-२	
२८	अमृत एग्रीभेट सेन्टर, गो.न.पा ३, गोरखा	अमृत बाबु खडका, बुङकोट ८.	
२९	किसान एग्रीभेट,तान्द्राङ-७, गोरखा	ज्ञानप्रसाद भट्टराई, तान्द्राङ-७	
३०	मनकामना एग्रीभेट	बासुदेव पोखरेल, छोपराक - ८	
३१	मैदानकाली एग्रीकन्सर्न गो. न. पा.९, गोरखा ।	हरेराम पन्त गो. न. पा. ९	
३२.	अधिकारी एग्रीभेट आपपिपल ८, गोरखा	मान बहादुर अधिकारी आपपिपल ९ गोरखा	
३३.	किसान एग्रीभेट छोप्राक ७ , गोरखा	खेम राज पोखरेल छोप्राक ७ गोरखा	
३४.	जुगुदी तरकारी तथा फलफुल स. सस्था	राजु प्रसाद तिवारी, ताक्लुङ्ग- ३	
३५	डेन्टा एग्रीभेट	तुल बहादुर श्रेष्ठ, भुम्लीचोक - ४	

३६	आगन्तु एग्रीभेट, गो.न.पा-११	विष्णुमाया कूमाल, गो.न.पा-११	
३७	थापा एग्रीभेट, पालुङटार-३	भवेन्द्रजंग थापा, पालुङटार-९	
३८	परमेश्वर एग्रीभेट सेन्टर	मित्र प्र. देवकोटा, मुच्चोक-५	
३९	देवकोटा एग्रीभेट	तुलसी प्र. देवकोटा, मसेल - १	
४०	गोरखा एग्रीभेट सेन्टर	विश्वराज भट्ट, गाईखुर - ७	
४१	आर. एस. कृषि सामाग्री सप्लायर्स	सविन नेपाल, घ्यालचोक - ५	
४२	आरघाट एग्रीभेट कन्सर्न	नारायण कुमार श्रेष्ठ, गोरखा न.पा.-०६	
४३	अमृत एग्रीभेट सेन्टर	अमृत बाबु खड्का, गोरखा न.पा.-०३	
४४	गोरखनाथ एग्री सप्लायर्स	अनुपमा गौरे, गोरखा नगरपालिका-०६	९८४६१ ६४४२५
४५	पोखरेल एग्री भेटेरिनरी सेन्टर	संकर पोखरेल, गोरखा नगरपालिका-०६	९८५६० ४०६५२
४६	न्यू शुभकामना एग्री कन्सर्न	राजेन्द्र कट्टेल, गोरखा नगरपालिका-०६	
४७	अनिता एग्री कन्सर्न	रामशरण कोइराला, गोरखा नगरपालिका-०६	९८४६० ४२६६३
४८	गोरखा एग्री हब	रामकृष्ण भट्ट, गोरखा नगरपालिका-०६	९८५६० ५३१३१

मिति २०८१।०१।३१ गतेको एग्रीभेट अनुगमन प्रतिवेदन अनुसार

एग्रीभेटहरूको अवस्था:

- विषादी सम्बन्धी जानकारीका विषयहरू जस्तै: प्रतिबन्धित विषादीहरूको सूची, खतराका संकेतहरू आदी पसलमा नराखेको पाईयो
- विषादीको पर्खनुपर्ने अवधिको बारेमा जानकारी नभएको पाईयो
- विषादी बिक्रेताहरूले आवश्यक सुरक्षात्मक सामग्री जस्तै: मास्क, पञ्जा, साबुनपानी आदी नलगाएको तथा पसलमा नराखेको पाईयो
- विषादी, बीउविजन, भेटेरिनरी औषधी, दाना तथा अन्य सामग्रीहरूको कारोबार गरेको पाईयो
- विषादीहरूको कारोबार भएका केही पसलहरूमा खानेकुरा र सागपातहरूको कारोबार भईरहेको पाईयो

अनुगमन पश्चात दिईएका सुझाव सल्लाहहरू:

- नविकरणको प्रक्रियामा रहेका एग्रीभेटहरूले समयमै नविकरण गरि कारोबार गर्नुपर्ने
- विषादी सम्बन्धी जानकारीका विषयहरू जस्तै: प्रतिबन्धित विषादीहरूको सूची, खतराका संकेतहरू आदी पसलमा राख्नुपर्ने

- कृषि ज्ञान केन्द्र सित समन्वय गरि विषादीको पर्खनुपर्ने अवधिको बारेमा जानकारी लिनुपर्ने
- विषादी बिक्रेताहरूले आवश्यक सुरक्षात्मक सामग्री जस्तै: मास्क, पञ्जा, साबुनपानी आदी लगाएर कारोबार गर्ने तथा पसलमा राख्नुपर्ने
- विषादी, बीउविजन, भेटरीनरी औषधी, दाना तथा अन्य सामग्रीहरूको कारोबार गर्दा छुट्टाछुट्टै कोठा तथा र्याकमा सिसा लगाएर गर्पने
- विषादीको कारोबार गर्दैगर्दा खानेकुरा खान नहुने र सागपातहरूको बेचबिखन गर्न पनि नहुने
- किसानहरूलाई रोगकीरा व्यवस्थापनका उपाय सिकाई कृषि प्रविधि प्रसार गर्न सहयोग गर्नुपर्ने
- केही विषादीहरूको म्याद नाघिसकेकोले उक्त विषादीहरूलाई भाँडामा सिल गरि बाहिर विषादीको नाम लेखि , खानेकुरा तथा केटाकेटीहरूबाट टाढा राख्ने र कृषि मन्त्रालयबाट अर्को व्यवस्था नहुन्जेल डिस्पोज गर्न नहुने

५.४ गोरखामा खाद्यान्न वासलातको अवस्था

तालिका २५: गोरखामा खाद्यान्न वासलातको अवस्था

क्र. स.	कृषि वस्तु	जनसंख्या (२०७८ अनुसार)	प्रति व्यक्ति आवश्यक (के.जी)	कुल आवश्यक (मे.ट)	कुल उपभोग्ययुक्त उत्पादित मे.ट (८०/८१)	बचत वा अपुग (मे.ट)	कैफियत
१	खाद्यन्न	२४८२८७	२०१	४९९०५.६९	५९५४५.७६	९६४०.०७	१९.३२% बचत
२	आलु मात्र		३०	७४४८.६१	३५७४४.६३	२८२९६.०२	३७९.८% बचत
३	तरकारी		९१	२२५९४.१२	४२३६३२.३७	१९७६८.२५	८७.४९% बचत
४	तेलहन		११	१६८.१०	२७३१.१६	२५६३.०५	९३.८४% अपुग
५	दलहन		३३	८१९३.४७	४१९३.६७	३९९९.८१	४८% अपुग
६	फलफूल		३५	८६९०.०५	१५१९.८०	७१७०.२५	८२.५% अपुग

५.५ २०८०/८१ मा कृषि ज्ञान केन्द्र, गोरखाबाट संचालन गरिएका तालिमको विवरण

तालिका २६: आयोजना अन्तर्गतका कार्यक्रमबाट लाभान्वित विवरण

कार्यक्रमको नाम	लाभान्वित संख्या			लाभान्वित संख्या			
	महिला	पुरुष	जम्मा	दलित	जनजाति	अन्य	जम्मा
खाद्यान्नबाली उत्पादन प्रवर्धन कार्यक्रम	१३५	१२०	२५५	३०	७५	१५०	२५५
फलफूल बगैँचा स्थापना तथा विस्तार कार्यक्रम	७८	३४	११२	१६	४६	८०	१४२
फलफूल बगैँचा व्यवस्थापन तथा सुदृढीकरण सहयोग कार्यक्रम	६५	४५	११०	१२	४७	४९	११०
आत्मनिर्भरताको लागि बीउ उत्पादन प्रवर्धन कार्यक्रम	३५	२५	६०	५	२५	३०	६०
बेमौसमी तरकारी खेती प्रवर्धन कार्यक्रम	११५	९५	२१०	१५	१०५	९०	२१०
मकै बालीको क्षेत्रफल विस्तार तथा उत्पादन प्रवर्धन कार्यक्रम	३१४	२११	५२५	२५	१००	४००	५२५
मसला तथा निर्यातयोग्य बाली उत्पादन, प्रशोधन तथा बजारीकरण सहयोग कार्यक्रम	२१	१३	३४	०	१०	२४	३४
रैथानेबालीको प्रशोधन तथा बजारीकरण प्रवर्धन कार्यक्रम	६	६	१२		६	६	१२
ग्रामीण पोषण सुरक्षण कार्यक्रम	७५	५०	१२५	५५	४५	१५	१२५
समुदायस्तरमा प्रशोधनयोग्य आलु उत्पादन कार्यक्रम-स्मार्ट प्रविधियुक्त	३५	२५	६०	८	२२	३०	६०
चैते धान उत्पादन प्रवर्धन कार्यक्रम	१८८	१३७	३२५	४५	११५	१६५	३२५
जम्मा				१८५८			

तालिका २७: तालिम तथा गोष्ठीबाट लाभान्वित विवरण

तालिमको नाम	लक्ष्य संख्या	प्रगति संख्या	सहभागी विवरण					
			महिला	पुरुष	जम्मा	दलित	आ.ज.	अन्य
तरकारी खेती सम्बन्धि स्थलगत १ दिने तालिम	१०	१०	१३३	१३२	२६५	३३	१२२	११०

फलफूल खेति प्रविधि सम्बन्धि स्थलगत तालिम	५	५	५३	७२	१२५	१४	८१	३०
शितोष्ण फलफूल व्यवस्थापन (कृषक स्तर ३ दिने तालिम)	३	२	३	२६	२९	०	२८	१
चैते धान सम्बन्धी स्थलगत तालिम (वस्तुगत सेवा टेवा सहित)	५	३	५७	६७	१२४	२०	४६	५८
खाद्यान्न वाली सम्बन्धी स्थलगत तालिम (वस्तुगत सेवा टेवा सहित)	३	१	११	१७	२८	२	७	१९
आइ पि एम कृषक पाठशाला संचालन	४	२	४०	१०	५०	३०	१०	१०
बाली उपचार शिविर संचालन	८	८	१४४	१२७	२७१	४०	१००	१३१
उन्नत कृषि प्रविधि प्रदर्शन कार्यक्रम	१०	५	१२५	७५	५०	१३	३८	७४
आकास्मिक बाली संरक्षण सेवा	१	१	९०	७०	१६०	३५	४५	८०
जम्मा					११०२			

५.६ स्थानीय तहमा कृषि विकास कार्यक्रमहरूमा विनियोजित रकम र खर्च (रु. हजारमा)

तालिका २८: स्थानीय तहमा कृषि विकास कार्यक्रमहरूमा विनियोजित रकम र खर्च (रु. हजारमा) (पशुपक्षी तथा मत्स्य विकास बाहेक)

क्र. सं.	स्थानीय तहको नाम	स्थानीय तहबाट विनियोजित कृषि विकास बजेट (समानीकरण)		संघ शर्त अनुदान तर्फ हस्तान्तरित कृषि विकास बजेट		विशेष अनुदानतर्फ हस्तान्तरित कृषि विकास बजेट		स्थानीय तहको कुल बजेट (कृषि तर्फको)		खर्च प्रतिशत
		विनियोजन	खर्च	विनियोजन	खर्च	विनियोजन	खर्च	विनियोजन	खर्च	
१	गोरखा नगरपालिका	१०३००	४१००	९४९	७७९.८१			११२४९	४८७९.८१	४३.३८
२	पालुङ्टार नगरपालिका	४५००	२८५०	६२००	५४००			१०७००	८२५०	७७.१०
३	भिमसेनथापा गाउँपालिका	१००००	८०००	३१००	२९५०			१३१००	१०९५०	८३.५९
४	शहिदलखन गाउँपालिका	६३००	६३००	२४४९	२३५१			८७४९	८६५१	९८.८८
५	अजिरकोट गाउँपालिका	१४७००	१३५००	७००	१००			१५४००	१३६००	८८.३१
६	सिरानचोक गाउँपालिका	८०००	७३००	९००	६००	७०००	६६००	१५९००	१४५००	९१.१९
७	आरुघाट गाउँपालिका	६५००	३२८७.८५	२२४९	१९३३.७			८७४९	५२२१.५५	५९.६८
८	धार्चे गाउँपालिका	४६००	१५२०.६	१४४९	१४४९			६०४९	२९६९.६	४९.०९
९	गण्डकी गाउँपालिका	७०६०	६३३४.५५६	१३३९	१०७५.५०१	९०००	८३४६.५७३	१७३९९	१५७५६.६३	९०.५६
१०	बारपाक सुलिकोट गाउँपालिका	७५००	७०००	३८००	१५५०			११३००	८५५०	७५.६६
११	चुमनुव्री गाउँपालिका	४३००	३०६९.४०६	२५००	१४३७.४६			६८००	४५०६.८६६	६६.२८
	स्थानीय तहको कूल बजेट	८३७६०	६३२६२	२५६३५	१९६२६	१६०००	१४९४७	१२५३९५	९७८३५.४५६	७८.०२

५.७ स्थानीय तहमा कार्यरत कृषि प्राविधिकहरूको विवरण

क्र.स.	कृषि प्राविधिकको नाम	पद	स्थानीय तहको नाम	सम्पर्क नं
१	ऋषि रोका	कृषि अधिकृत सातौँ (शाखा प्रमुख)	गोरखा न पा	९८४६२५५५८८५
२	सुजित कुमाल	कृषि स्नातक छैटौँ		९८४६४७५४६८
३	सुनिता डगौरा	ना.प्रा.स.		९८४५४०२७९४
४	शर्मिला ढकाल	कृषि स्नातक छैटौँ (शाखा प्रमुख)	पालुडटार न पा	९८४६४६९९६२
५	लक्ष्मी देवकोटा	प्रा स		९८४६५८९९३२
६	पियुस देवकोटा	प्रा स		९८४८७३३०९९
७	पुष्पा कार्की	ना.प्रा.स.		९८४५२६४०९४
८	चण्डिका पोखरेल	ना.प्रा.स.		९८४६०८७२४९
९	अन्जिता खड्का	ना.प्रा.स.		९८२९५५९७७०
१०	नम्रता आचार्य	कृषि स्नातक छैटौँ (शाखा प्रमुख)	आरुघाट गा पा	९८६२२४७३२९
११	अशोक जोशी	ना.प्रा.स. (शाखा प्रमुख)	चुमनुत्री गा पा	९७६२४९२२८२
१२	ईमान गुरुङ	ना.प्रा.स.		९७४३९२३७८३
१३	सपना थारु	कृषि अधिकृत सातौँ (शाखा प्रमुख)		९८६८९०७७८५
१४	एन्जिला देवकोटा	कृषि स्नातक छैटौँ	गण्डकी गा पा	९८४९९८३२५८
१५	बिनोद थारु	ना.प्रा.स.		९८६६७५३३७७
१६	रुपा श्रेष्ठ	ना.प्रा.स.		९८६०७५८९८६
१७	सुदिपा तिवारी	ना.प्रा.स.		९८४५३२८७६६
१८	निरमाया थापा	ना.प्रा.स.		९८६९५९६५०८
१९	अनिल नेपाली	कृषि स्नातक छैटौँ (शाखा प्रमुख)		घर्चे गा पा
२०	टिका खत्री	ना प्रा स	९८६८६०००५०	
२१	सुरेन्द्र गुरुङ	ना प्रा स	९८४५७०६४५४	
२२	नवीन अधिकारी	कृषि अधिकृत सातौँ (शाखा प्रमुख)	शहिदलखन गा पा	९८५६०७५३८८
२३	सुजन जंग थापा	कृषि स्नातक छैटौँ		९८४३६०४९८३
२४	बिनिता भण्डारी	प्रा स		९८४६०८५६८८३
२५	जमुना प्रजा	ना प्रा स		९८६५९५४२८४
२६	सरिता कुमारी शाह	ना प्रा स		९७४८४७७४२९
२७	बिर्सना तिवारी	ना प्रा स		९८२४९६७९२८
२८	दिलिप राई	ना प्रा स (शाखा प्रमुख)		सिरानचोक गा पा
२९	शारदा थापा	ना प्रा स	९८६९६५४६९३	
३०	राम सुरत थारु	ना प्रा स	९८४८९४३५६३	
३१	सन्तोष भट्ट	ना प्रा स	९८५६०००७२०	
३२	शम्भु थापा	कृषि अधिकृत सातौँ (शाखा प्रमुख)	अजिरकोट गा पा	
३३	समिर पोखरेल	कृषि स्नातक छैटौँ		९७६५६४४०४५
३४	सन्त ब. कार्की	प्रा स		९८४३४२५३९८

३५	विनोद विश्वकर्मा	कृषि स्नातक छैटौँ (शाखा प्रमुख)	वारपाक सुलिकोट गा पा	९८६५००४३३५
३६	जयलाल बुढा	प्रा स		९८६८३२४१७८
३७	प्रेमप्रकाश आर सी	ना प्रा स		९८६७७५१७६४
३८	रोजिना मग्राती	ना प्रा स		९८६०५५३६५३
३९	विनोद भन्ताना	कृषि स्नातक छैटौँ (शाखा प्रमुख)	भिमसेनथा गा पा	९८६६०५५११७
४०	सुनिल कुमार यादव	प्रा.स.		९८२१९२४८५५
४१	सुस्मा के.सी.	ना प्रा स		९८२२९५०२९३
४२	सिर्जना गुरुड	ना प्रा स		९८४६३४०१०१
४३	अनिल सुनार	ना प्रा स		९८४६३४०१०१

खण्ड-च

आ.व. २०८१/८२ को स्विकृत बार्षिक बजेट

कृषि ज्ञान केन्द्र, गोरखा
आ.व २०८१/८२ को स्विकृत बार्षिक कार्यक्रम (बजेट रु. लाखमा)

क्र.स.	कार्यक्रम / क्रियाकलाप	खर्च शीर्षक	इकाई	बार्षिक लक्ष्य		
				परिमाण	भार	बजेट
अ) पूँजीगत खर्च अन्तर्गतका कार्यक्रमहरू						
१	प्रशासनिक पुँजीगत सम्बन्धि कार्यक्रमहरू					१५
११.३.१.५	स्कुटर/बाईक खरिद	३११२१	वटा	१	०.५७	३.५
११.३.७.१	ल्यापटप खरिद	३११२२	वटा	२	०.३३	२
११.३.११.५	बाली संरक्षण, माटो तथा विउविजन मिनी प्रयोगशाला सन्चालनका लागी उपकरण तथा ग्लासवयर खरिद	३११२२	पटक	१	०.४१	२.५
११.४.१९.१०	फर्म बरिपरि तारवार निर्माण	३११५९	पटक	१	०.८२	५
११.६.१३.४०	फर्निचर तथा फिक्चर्स खरिद	३११२३	पटक	१	०.३३	२
क) पूँजीगत खर्च कार्यक्रमको जम्मा:				६	२.४६	१५
आ) चालु खर्च अन्तर्गतका कार्यक्रमहरू						
३०	चालु प्रशासनिक खर्च					१५७.४
२.१.१.१	धाराको महसुल	२२१११	महिना	२३.५८	०.२१	१.३
१.१.१.२५	ह.स.चा. पाँचौँ स्तर	२११११	जना	०	१.०५	६.४१
१.१.१.३०	का. स. पाँचौँ स्तर	२११११	जना	०	१.७३	१०.५८
१.१.१.३५	अधिकृतस्तर नवौँ र दशौँ	२११११	जना	०	१.६५	१०.०९
१.१.१.३६	अधिकृतस्तर सातौँ र आठौँ	२११११	जना	०	५.५८	३४.१५

१.१.१.३७	सहायकस्तर पांचौं र अधिकृतस्तर छंटौं	२११११	जना	०	५.१४	३१.४६
१.१.१.५१	सहायकस्तर चौथो र पाचौं	२११११	जना	०	१.०७	६.५८
२.१.२.१	बिद्युत महशुल	२२१११	महिना	२३.५८	०.२१	१.३
२.१.३.६	पिउने पानी खरिद	२२१११	पटक	६६	०.०७	०.४
२.१.७.४	वेवसाईट नविकरण	२२११२	पटक	२०	०.०७	०.४
२.१.१०.४	टेलिफोन/ईन्टरनेट जडान, सेवा महसुल र रिचार्ज	२२११२	पटक	३८.५	०.३४	२.०८
१.२.१.११	स्थानीय भत्ता	२११३१	जना	१३	०.३३	२.०३
१.२.२.२	स्थायी कर्मचारीको महंगी भत्ता	२११३२	जना	१३	०.५१	३.१२
२.२.२.२	पेट्रोल- दुई पाइप्रे	२२२१२	लीटर	४०१.२८	०.१२	०.७३
२.२.२.४	मोबिल	२२२१२	लीटर	२१६	०.०४	०.२२
२.२.२.५	डिजेल कार्यक्रम अनुगमन र कार्यान्वयन	२२२१२	लीटर	२७६०	०.७७	४.७
१.२.४.२०	कृषि सम्बन्धी विभिन्न समितिहरूको बैठक (DATWG, मलको कोटा निर्धारण लगायत अन्य)	२११३४	संख्या	५	०.२५	१.५
१.२.१०.१	पाले पहरा भत्ता	२११३९	जना	१	०.०२	०.१
१.३.१.१	निजामती कर्मचारीहरूको पोशाक खर्च	२११२१	जना	१३	०.२१	१.३
२.३.१.३	दुई पाइप्रे सवारी साधन मर्मत खर्च	२२२१३	वटा	५	०.१६	१
२.३.२.१३	कार्यालयका मेसिनरी तथा औजार मर्मत सम्भार तथा संचालन खर्च	२२२२१	पटक	१	०.२१	१.३
२.४.१.१	मसलन्द तथा अन्य कार्यालय सामग्री	२२३११	पटक	१	०.६५	४
२.४.१.४.३	कार्यक्रमको सूचना तथा समसामयिक प्राविधिक सन्देश प्रकासन तथा प्रसारण	२२३१५	पटक	१	०.४१	२.५
२.५.३.५१	इन्जिनियरिङ्ग सेवा र परामर्श	२२४११	महिना	१	०.३४	२.१
२.५.७.२	कार्यालय सहयोगी	२२४१३	जना	१	०.४९	२.९७
२.५.७.१५	करारका कर्मचारीका लागी चाडपर्व खर्च	२२४१३	जना	२	०.११	०.६८
२.५.७.४२	हलुका सवारी चालक करार	२२४१३	जना	१	०.५४	३.३२
२.५.८.२२	कृषि ज्ञान केन्द्र अन्तर्गतको श्रोत केन्द्रका लागि चौकिदार	२२४१३	जना	२	०.७८	४.८
१.६.२.२	योगदानमा आधारित निवृत्तभरण तथा उपदान कोष खर्च	२१२१२	महिना	११	०.६५	३.९६
१.६.४.१	स्थायी कर्मचारीको योगदानमा आधारित विमा कोष रकम	२१२१३	जना	१३	०.२	१.२५
२.७.१.२	कृषि ज्ञान केन्द्र मातहतको श्रोत केन्द्रमा मौरीपालन तथा मौरी चरन व्यवस्थापनका लागि आवश्यक सामग्री खरिद	२२५२१	पटक	१	०.३३	२
२.८.१.१९	विभिन्न कार्यक्रम अनुगमन मुल्याङ्कन खर्च	२२६११	पटक	१	०.९	५.५
२.८.२.५	कर्मचारीहरू सरुवा भएर जादाको भ्रमण तथा अन्य भ्रमण खर्च	२२६१२	पटक	१	०.१६	१
२.९.१.२	सवारी साधनहरूको विमा तथा नविकरण खर्च	२२२१४	पटक/ संख्या	१	०.१६	१

२.९.९.२	अतिथि सत्कार, चियापान तथा विविध	२२७११	महिना	१	०.२६	१.६
२.१.९.२	हुलाक/कुरियर सेवा खर्च	२२११२	महिना	१	०.०२	०.१२
२.२.३.२	ग्याँस	२२३१४	संख्या	२५	०.०८	०.५
२.३.१.२	हलुका सवारी साधन मर्मत खर्च	२२२१३	वटा	१	०.४९	३
२.३.९.२	कार्यालय, आवास मर्मत तथा रगरोगन	२२२३१	पटक	१	०.४९	३
२.५.७.१०	करारमा कार्यरत कर्मचारीलाइ पोशाक	२२४१३	जना	२	०.०३	०.२
७ कृषि प्रसार तथा तालिम आयोजना						
२.६.४.१७०	बाली बीमा सम्बन्धी सचेतनामुलक अभिमुखीकरण गोष्ठी	२२५१२	पटक	१	०.१६	१
२.७.७.१९	उन्नत कृषि प्रविधि प्रदर्शन कार्यक्रम	२२५२२	संख्या	५	०.४१	२.५
२.७.१५.५	प्रयोगशाला सेवा तथा संचालन	२२५२२	पटक	४	०.१६	१
२.७.१५.१०६५	कृषि सम्बन्धि दिवस तथा प्रतियोगिता कार्यक्रम (धान दिवस, वातावरण दिवस, जैविक विविधता दिवस साथै कृषि गित, कविता, निबन्ध प्रतियोगिता)	२२५२२	पटक	४	०.३३	२
२.७.१५.१०८५	स्थानीय तहमा कृषि शिबिर संचालन	२२५२२	संख्या	११	०.९	५.५
२.७.१५.११२५	आइ पि एम कृषक पाठशाला संचालन	२२५२२	संख्या	२	०.८२	५
२.७.१५.११७७	कार्यक्रम सार्वजनिककरण तथा सार्वजनिक सुनुवाई	२२५२२	पटक	२	०.१६	१
२.७.१८.६	उत्कृष्ट कृषकलाइ पुरस्कृत गर्ने	२२५२२	पटक	१	०.१२	०.७५
२.७.२५.५२	समस्या समाधान तथा प्राविधिक पृष्ठपोषणका लागि Technical Group Monitoring	२२५२२	पटक	३	०.२५	१.५
१६ खाद्यान्नबाली प्रवर्द्धन आयोजना						
२.६.४.३११	बाली विशेष स्थलगत तालिम	२२५१२	संख्या	४	०.१६	१
२.७.१५.२२	समस्याग्रस्त क्षेत्रमा अभियान मुलक बाली संरक्षण कार्यक्रम	२६४१३	पटक	४	०.२	१.२
२.७.१५.१०७०	खाद्यान्नबाली उत्पादन प्रवर्द्धन कार्यक्रम	२६४१३	हेक्टर	२०	३.२७	२०
२.७.१५.१०७१	खाद्यान्नबालीको प्रशोधन, मूल्य अभिवृद्धि तथा बजार प्रवर्द्धन कार्यक्रम	२६४१३	पटक	१	०.८२	५
२९ चैतेधान प्रवर्द्धन आयोजना						
२.६.४.३११	बाली विशेष स्थलगत तालिम	२२५१२	संख्या	७	०.२९	१.७५
२.७.६.२२	बीउ बाली खेत निरीक्षण	२२५२२	हेक्टर	१	०.०८	०.५
२.७.७.१९	उन्नत कृषि प्रविधि प्रदर्शन कार्यक्रम	२२५२२	संख्या	३	०.२५	१.५
२.७.१५.२२	समस्याग्रस्त क्षेत्रमा अभियान मुलक बाली संरक्षण कार्यक्रम	२२५२२	पटक	२	०.१	०.६
२.७.१५.४५	कार्यक्रम सामाग्री ढुवानी	२२५२२	पटक	१	०.१६	१
२.७.१५.४६	प्राविधिक पुस्तिका तथा अन्य प्रकाशन	२२५२२	पटक/ संख्या	१	०.०५	०.३
२.७.१५.१२३७	बीउमा सहयोग कार्यक्रम	२२५२२	हेक्टर	३५०	२.७४	१६.८
२.७.१५.१२३१	यान्त्रिकीकरण सहयोग कार्यक्रम	२२५२२	पटक	१	२.८६	१७.५

२.७.१५.१२३८	सिंचाई पूर्वाधारमा सहयोग (निर्माण तथा मर्मत संभार)	२२५२२	पटक	१	५.७२	३५
२.७.१५.१२३०	बाली कटानी	२२५२२	संख्या	२०	०.०७	०.४
२.७.१५.१२३३	कार्यक्रम सम्बन्धी प्रोफाईल तयारी	२२५२२	पटक	१	०.०५	०.३
२.७.१५.१२४४	उत्पादन क्षेत्रको स्थलगत अवलोकन तथा प्राविधिक पृष्ठपोषण	२२५२२	पटक	५	०.२९	१.७५
२.७.१५.१२४५	प्याकेजिङ्ग तथा बजारीकरणमा सहयोग	२२५२२	पटक	१	१.२३	७.५
२.७.१५.१२५४	अभिमुखिकरण कार्यक्रम	२२५२२	पटक	१	०.१६	१
२.७.१५.७६८	बाली विमाको विमा शुल्कमा अनुदान	२२५२२	पटक	१	१.१४	७
२.७.१८.१९१	लाभ लागत अध्ययन कार्यक्रम	२२५२२	पटक	१	०.०८	०.५
३१	समुदायस्तरमा प्रशोधनयोग्य/ खायन आलु प्रवर्धन आयोजना					१०१.४
२.६.४.३११	बाली विशेष स्थलगत तालिम	२२५१२	संख्या	५	०.२	१.२५
२.७.६.२२	बीउ बाली खेत निरीक्षण	२२५२२	हेक्टर	१	०.०८	०.५
२.७.७.१९	उन्नत कृषि प्रविधि प्रदर्शन कार्यक्रम	२२५२२	संख्या	१	०.०८	०.५
२.७.१५.४५	कार्यक्रम सामग्री ढुवानी	२२५२२	पटक	२	०.३३	२
२.७.१५.४६	प्राविधिक पुस्तिका तथा अन्य प्रकाशन	२२५२२	पटक/ संख्या	१	०.०५	०.३
२.७.१५.१२३७	बीउमा सहयोग कार्यक्रम	२२५२२	हेक्टर	५५	७.६४	४६.७५
२.७.१५.१२३१	यान्त्रिकीकरण सहयोग कार्यक्रम	२२५२२	पटक	१	०.९८	६
२.७.१५.१२३८	सिंचाई पूर्वाधारमा सहयोग (निर्माण तथा मर्मत संभार)	२२५२२	पटक	२	३.२७	२०
२.७.१५.१२३९	प्राङ्गारिक मल व्यवस्थापन	२२५२२	हेक्टर	१००	०.८२	५
२.७.१५.१२३०	बाली कटानी	२२५२२	संख्या	५५	०.०९	०.५५
२.७.१५.१२३३	कार्यक्रम सम्बन्धी प्रोफाईल तयारी	२२५२२	पटक	१	०.०५	०.३
२.७.१५.१२४४	उत्पादन क्षेत्रको स्थलगत अवलोकन तथा प्राविधिक पृष्ठपोषण	२२५२२	पटक	१	०.३३	२
२.७.१५.१२४१	आलुको प्याकेजिङ्ग तथा बजारीकरणमा सहयोग कार्यक्रम	२२५२२	पटक	५	०.४१	२.५
२.७.१५.१२४२	कृषि प्राविधिक परिचालन	२२५२२	जना	१	०.५९	३.६
२.७.१५.१२५४	अभिमुखिकरण कार्यक्रम	२२५२२	पटक	१	०.१६	१
२.७.१५.१३०५	अभियानमूलक बाली संरक्षण कार्यक्रम	२२५२२	पटक	५	०.४५	२.७५
२.७.१५.१३१०	बीउ आलु उत्पादनमा सहयोग कार्यक्रम	२२५२२	हेक्टर	५	०.६९	४.२५
२.७.१५.७६८	बाली विमाको विमा शुल्कमा अनुदान	२२५२२	पटक	५५	०.२७	१.६५
२.७.१८.१९१	लाभ लागत अध्ययन कार्यक्रम	२२५२२	पटक	१	०.०८	०.५
१९	रैथानेबाली प्रवर्धन आयोजना					६.७५
२.६.४.३११	बाली विशेष स्थलगत तालिम	२२५१२	संख्या	३	०.१२	०.७५
२.७.१५.११०२	रैथानेबाली उत्पादन प्रवर्धन कार्यक्रम	२६४१३	हेक्टर	६	०.९८	६
२४	तरकारी बाली प्रवर्धन आयोजना					३६.२५
२.६.४.३११	बाली विशेष स्थलगत तालिम	२२५१२	संख्या	५	०.२	१.२५
२.७.१५.१२७७	व्यवसायिक तरकारी खेती सहयोग कार्यक्रम	२६४१३	पटक	१	५.७२	३५

२७	सुन्तलाजात फलफूल विकास आयोजना					७१.२
२.६.४.३११	बाली विशेष स्थलगत तालिम	२२५१२	संख्या	२	०.०८	०.५
२.७.१५.१२३०	बाली कटानी	२२५२२	संख्या	२०	०.०७	०.४
२.७.१५.१२३१	यान्त्रिकीकरण सहयोग कार्यक्रम	२२५२२	पटक	१	१.१४	७
२.७.१५.१२६३	सिंचाई व्यवस्थापनमा सहयोग	२२५२२	पटक	१	२.४५	१५
२.७.१५.१२६६	ग्रीनिड रोगग्रस्त बोट हटाई पुनःरोपण	२२५२२	हेक्टर	१	०.४९	३
२.७.१५.१२६५	कार्यक्रम अवलोकन, तथ्याङ्क संकलन, प्राविधिक पृष्ठपोषण तथा प्रतिवेदन	२२५२२	पटक	१	०.२५	१.५
२.७.१५.१३०७	सुन्तलाजात फलफूल बगैँचा स्थापना तथा विस्तार कार्यक्रम	२२५२२	हेक्टर	३	०.७४	४.५
२.७.१५.१३०८	सुन्तलाजात फलफूल बगैँचा सुदृढीकरण	२२५२२	हेक्टर	२५	६.१३	३७.५
२.७.१५.७६८	बाली विमाको विमा शुल्कमा अनुदान	२२५२२	पटक	१	०.२९	१.८
२६	कृषि तथ्यांक तथा बजार विकास आयोजना					१३.४
२.६.५.५	जिल्ला स्तरिय प्रगती समिक्षा तथा योजना तर्जुमा गोष्ठी	२२५१२	पटक/ संख्या	२	०.३३	२
२.७.५.११२	कृषि तथ्यांक संकलन तथा प्रकाशन	२२५२२	पटक	१	०.८२	५
२.७.१५.११०८	Pesticide Poisoning Surveillance	२२५२२	पटक	४	०.३३	२
२.७.१५.१२६२	अनुदानका कार्यक्रमहरूको प्रभावकारिता अध्ययन, प्राविधिक अनुगमन, पृष्ठपोषण तथा प्रतिवेदन प्रकाशन कार्यक्रम	२२५२२	पटक	१	०.३३	२
२.७.१५.१३०३	स्थानीय तहका पदाधिकारी/कृषि प्राविधिकसँग समन्वयात्मक कार्यक्रम	२२५२२	पटक	४	०.३९	२.४
१४	फलफूलबाली विकास आयोजना					२२.५
२.७.१५.१०६७	फलफूल बगैँचा स्थापना तथा विस्तार कार्यक्रम	२६४१३	हेक्टर	१५	३.६८	२२.५
१८	बीउ उत्पादन प्रवर्द्धन आयोजना					४.५
२.७.१५.११००	आत्मनिर्भरताको लागि बीउ उत्पादन प्रवर्द्धन कार्यक्रम	२६४१३	हेक्टर	३	०.७४	४.५
२५	मसला तथा निर्यातयोग्य बाली प्रवर्द्धन आयोजना					६
२.७.१५.११०५	मसला तथा निर्यातयोग्य बाली उत्पादन, प्रशोधन तथा बजारीकरण सहयोग कार्यक्रम	२६४१३	पटक	३	०.९८	६
२२	जलवायुमैत्री प्रविधि प्रवर्द्धन कार्यक्रम					१०
२.७.१५.११७१	जलवायुमैत्री कृषि प्रविधि प्रवर्द्धन कार्यक्रम	२६४१३	पटक	२	१.६३	१०
२१	पोषण सुरक्षा कार्यक्रम					२०
२.७.१६.९	ग्रामीण पोषण सुरक्षण कार्यक्रम	२६४१३	संख्या	४	३.२७	२०
ख) चालु खर्च कार्यक्रमको जम्मा:				४५३३.९	९७.५	५९७.१
कुल जम्मा खर्च				४५३९.९	१००.१	६१२.१



खाद्यान्न वाली सम्बन्धी स्थलगत तालिम



तरकारी खेती सम्बन्धी तालिम



बाली उपचार सिविर संचालन



स्थानिय तहका पदाधिकारी-कृषि प्राविधिकसंग समन्वयतात्मक बैठक



Technical group monitoring



चैते धानको रूप कटिङ्



चैते धान प्रवर्धन कार्यक्रम-स्मार्ट प्रविधियूक्त



समुदायस्तरमा प्रशोधनयोग्य आलु उत्पादन कार्यक्रम-स्मार्ट प्रविधियूक्त

तरकारी नर्सरी स्रोत केन्द्र स्थापना, धार्चे-५



मसला तथा निर्यातयोग्य बाली उत्पादन, प्रशोधन तथा बजारीकरण सहयोग कार्यक्रम

खाद्यान्नबाली उत्पादन प्रवर्धन कार्यक्रम



खाद्यान्नबालीको प्रशोधन, मूल्य अभिवृद्धि तथा बजार प्रवर्धन कार्यक्रम



बेमौसमी तरकारी खेती प्रवर्धन कार्यक्रम



फलफूल बगैँचा स्थापना तथा विस्तार कार्यक्रम



फलफूल बगैँचा व्यवस्थापन तथा सुदृढीकरण सहयोग कार्यक्रम



आत्मनिर्भरताको लागि बीउ उत्पादन प्रवर्धन कार्यक्रम



ग्रामिण पोषण सुरक्षा कार्यक्रम



रैथाने बालीको प्रशोधन तथा बजारीकरण प्रवर्धन कार्यक्रम



मकै बालीको क्षेत्रफल बिस्तार तथा उत्पादन प्रवर्धन कार्यक्रम